



Banque **Nationale** De Belgique
Nationale Bank van België

A3 Bundel

1 De Nationale Bank van België

1.1 Introductie

1.2 Context

1.3 Bouwstenen

1.4 Ruimtelijke ambitie

2 Functioneel programma

2.1 Algemene organisatie

Toegangen

Situatie

Plannenset

Levels & zonering

Routing

2.2 Kantoorfuncties

3 De Nationale Tuin

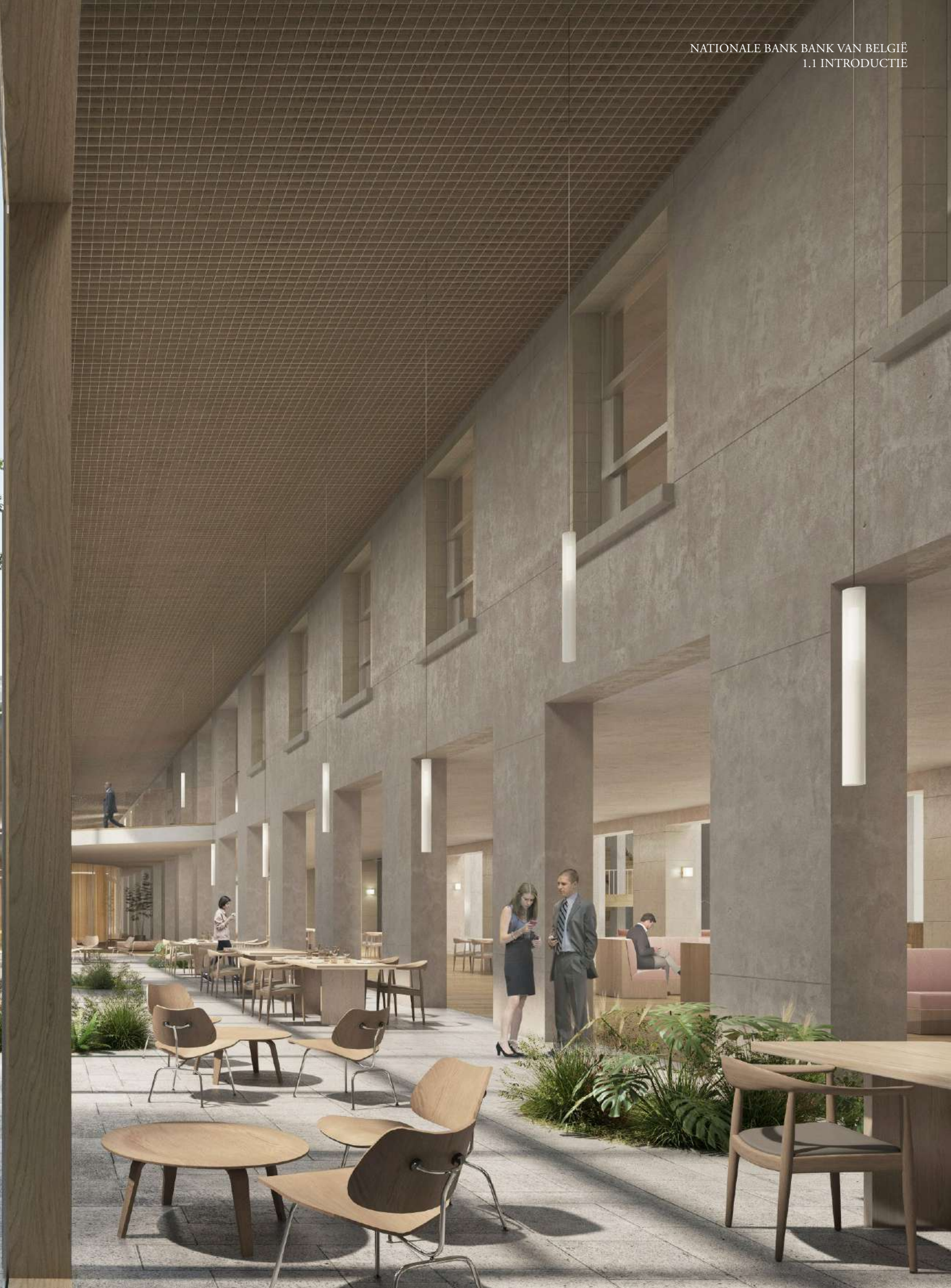

Welkom in de Nationale Bank van morgen.
Een open en aantrekkelijke werkomgeving met respect voor historische waarden



Historische link met de middeleeuwse tuinen

Een link naar het verleden



Brussel - 1690

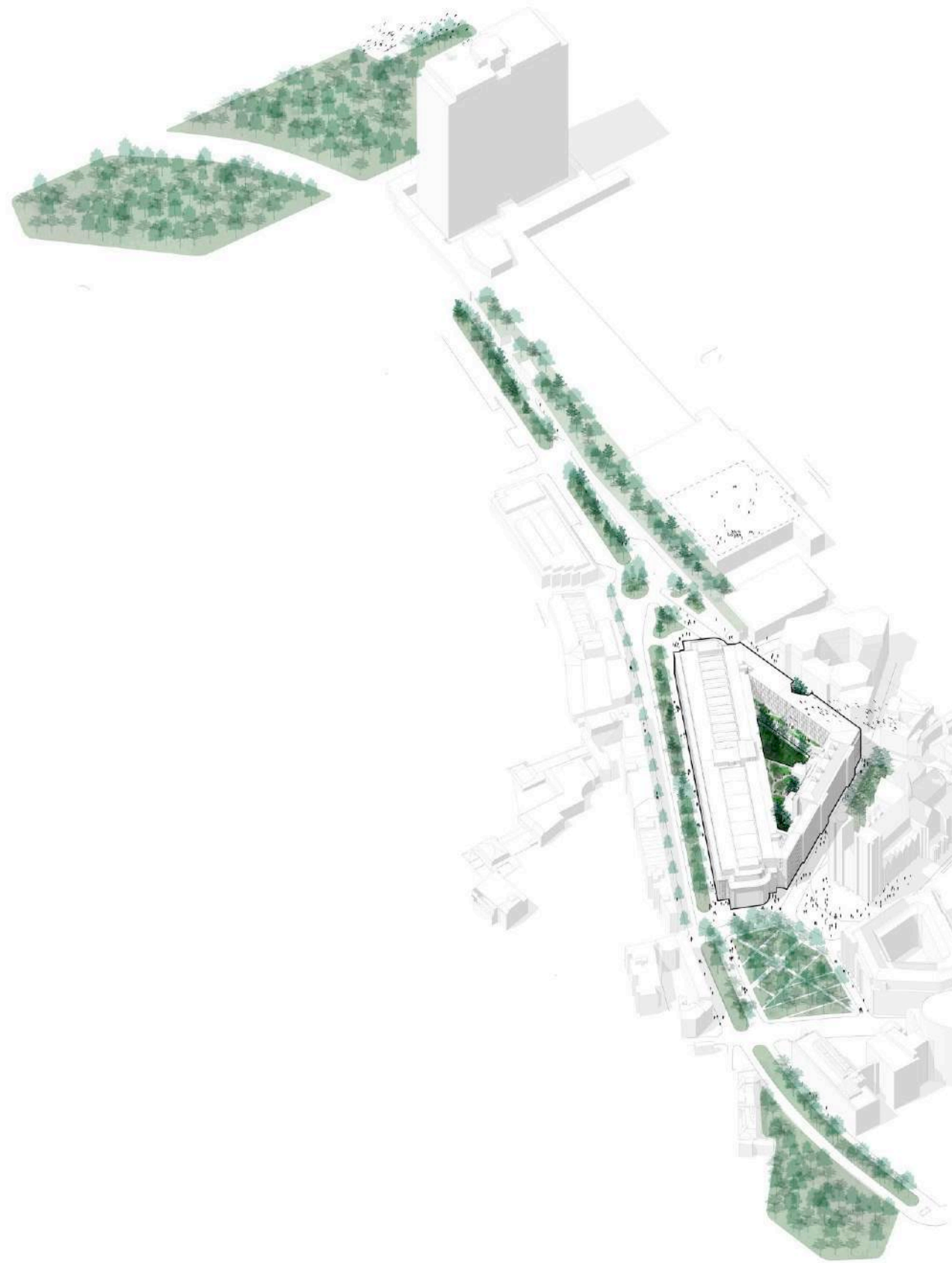

NBB als onderdeel van het groenenetwerk

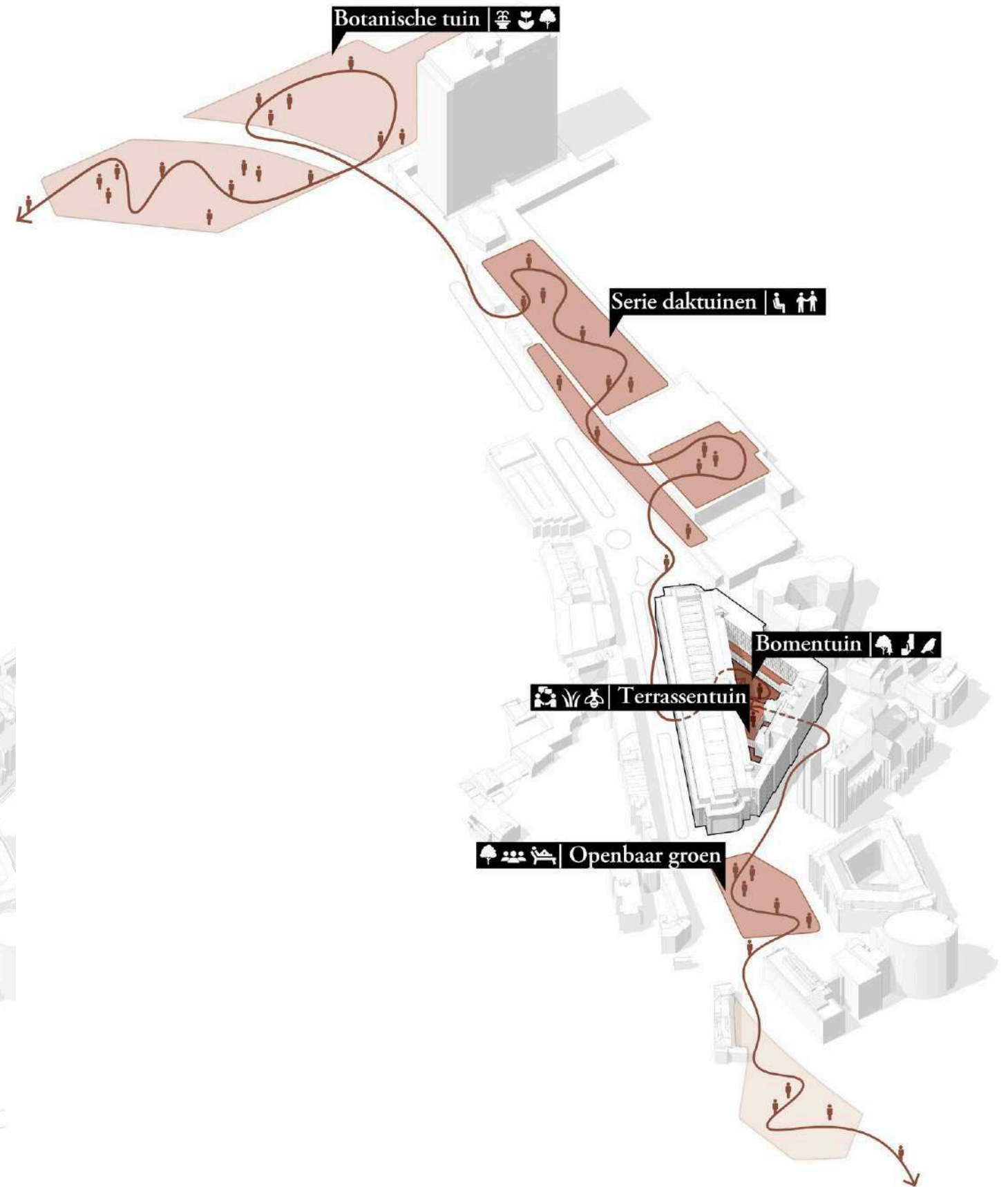

NBB als een stedenbouwkundige schakel

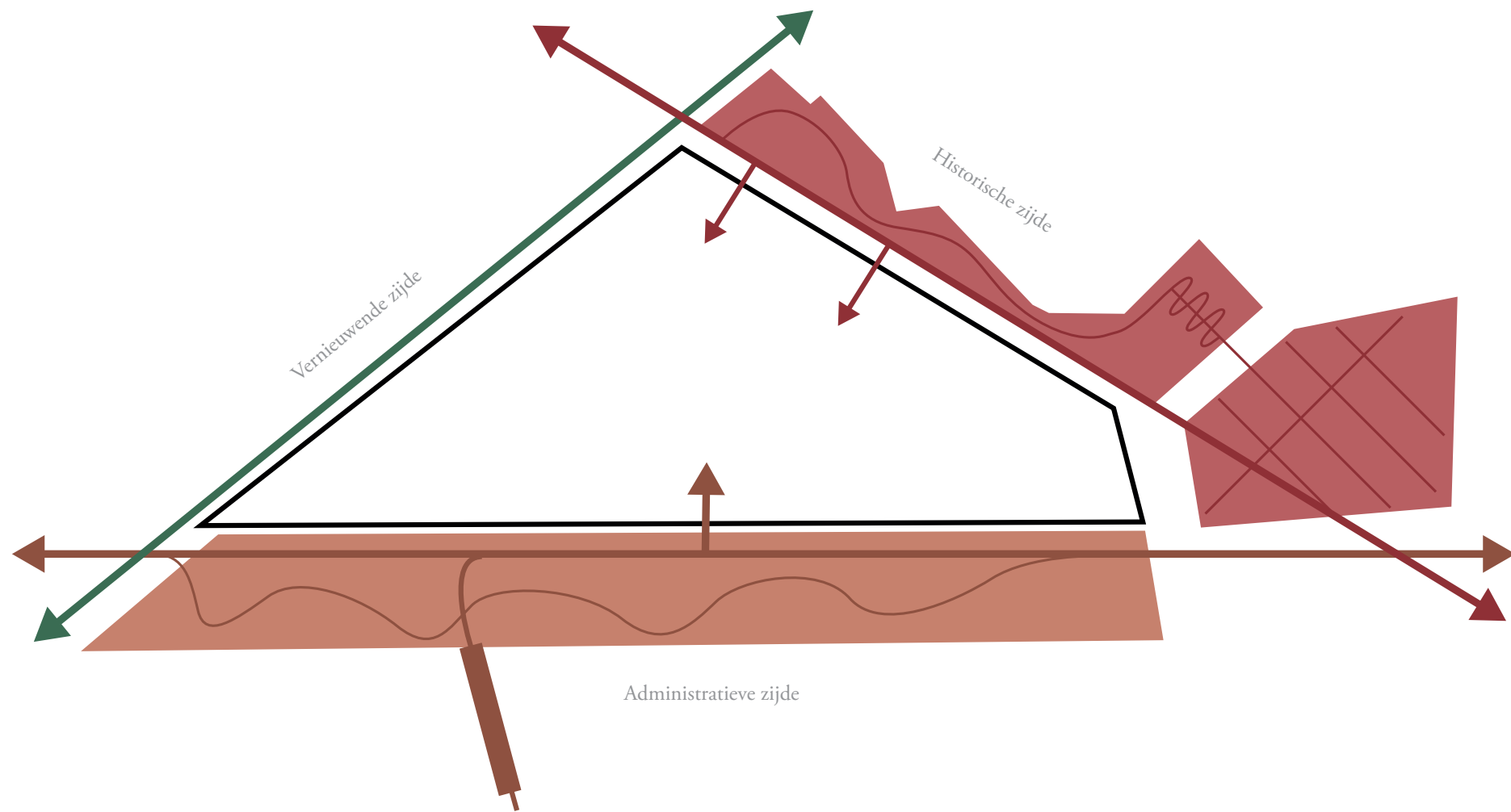

Historische zijde - Wildewoudstraat



Administratieve zijde - de Berlaimontlaan

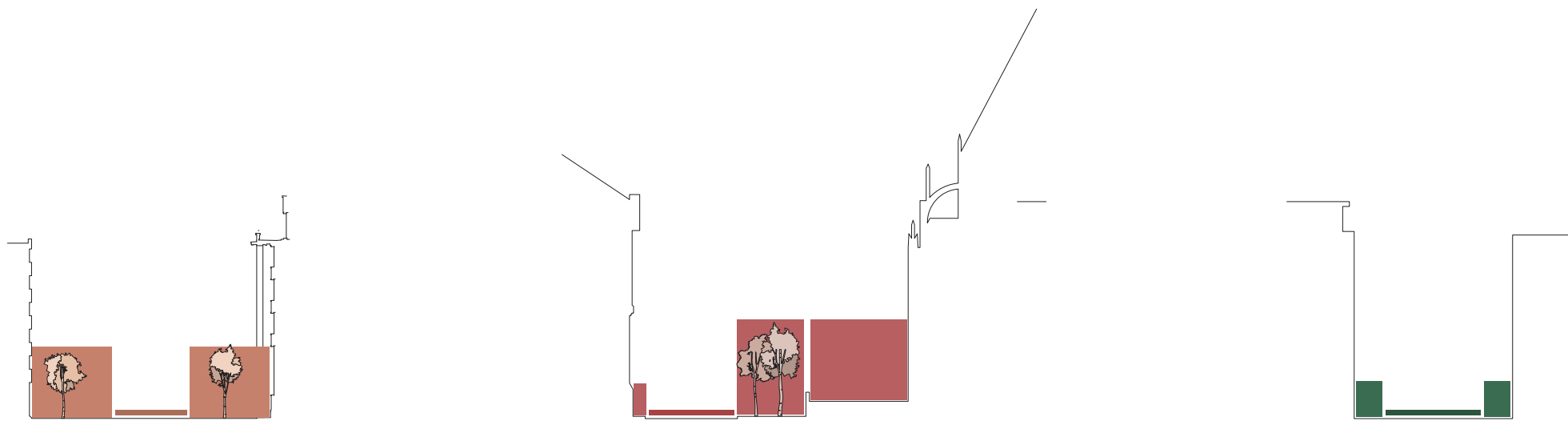

De Berlaimontlaan

Wildewoudstraat

Bankstraat



Vernieuwde zijde - Bankstraat

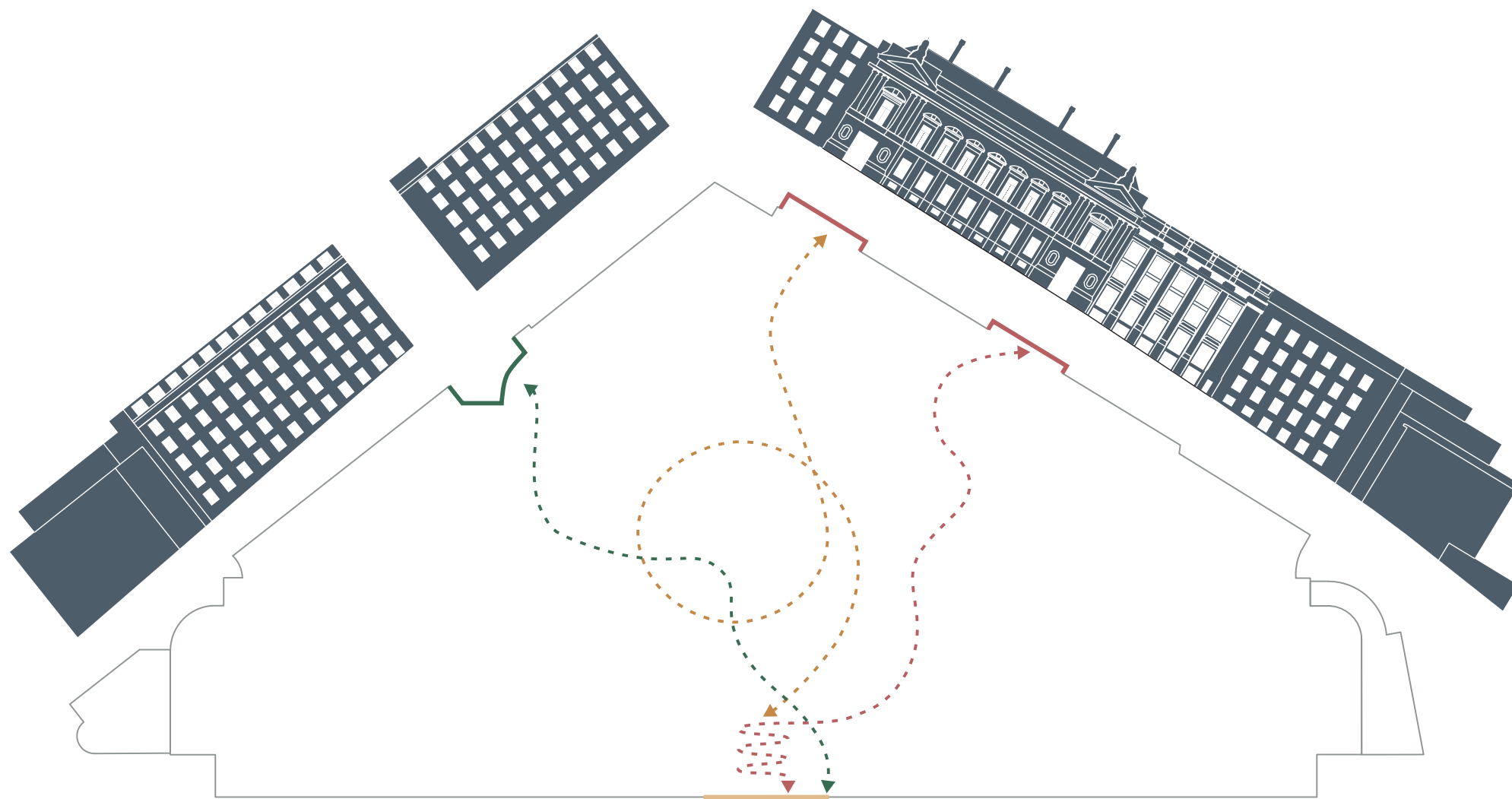

Gebouwschil

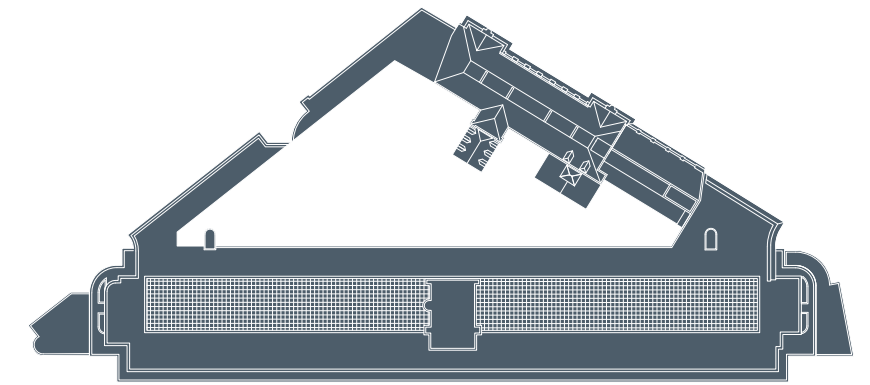

Volumes

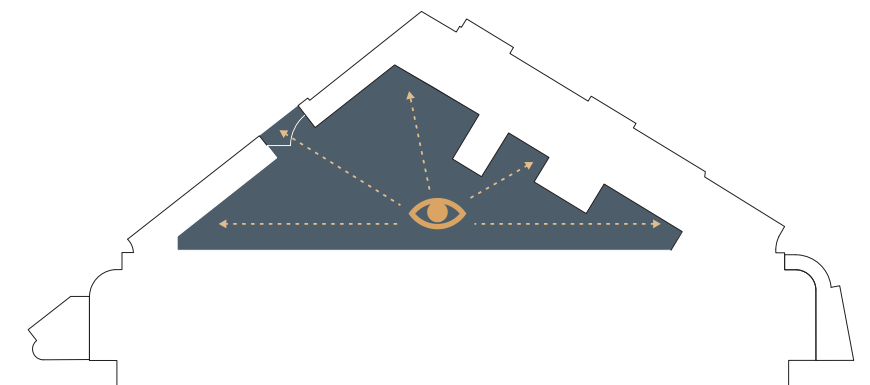

Binnenkoer



Gesloten en homogeen geheel

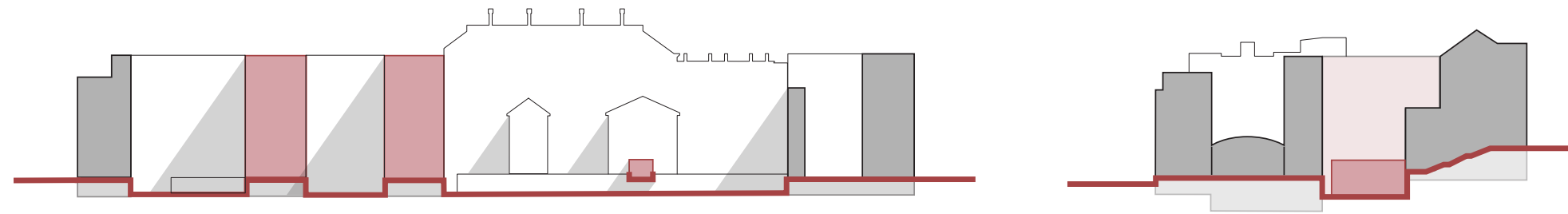

Bestaand: binnenkoer geen kwalitatief onderdeel van het bouwblok

Ontpitten van de binnenkoer voor oriëntatie en daglicht

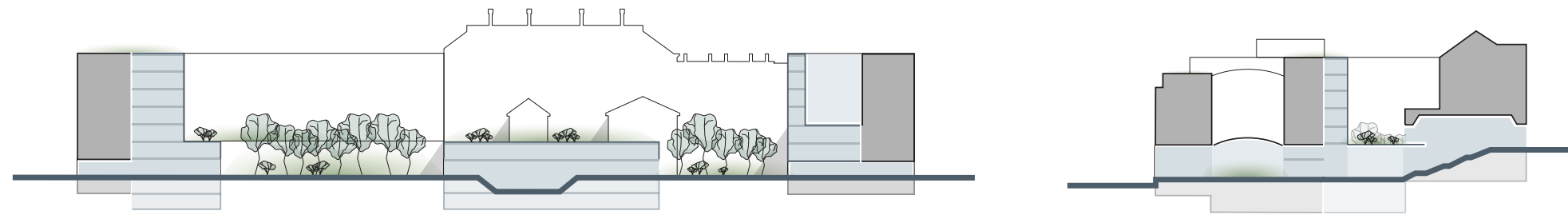

Nieuw: binnenkoer hart van het bouwblok met Nationale Tuin

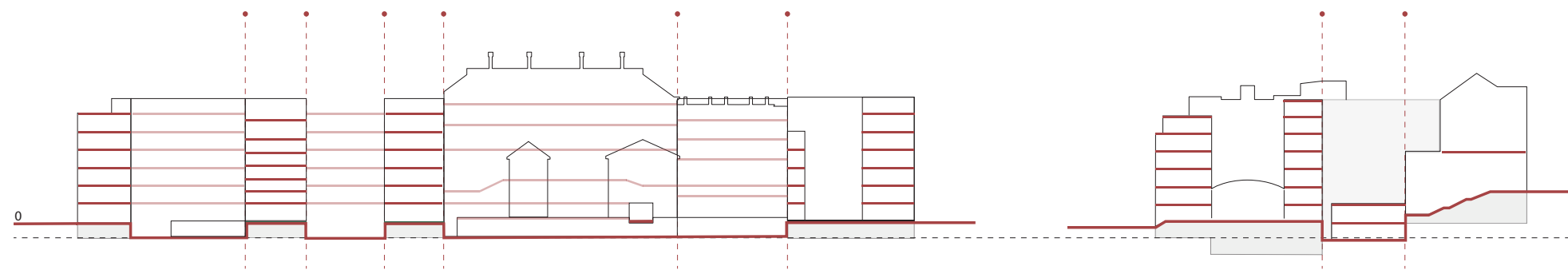

Verskillende niveaus beperken vlotte circulatie

Circulatie & toegankelijkheid

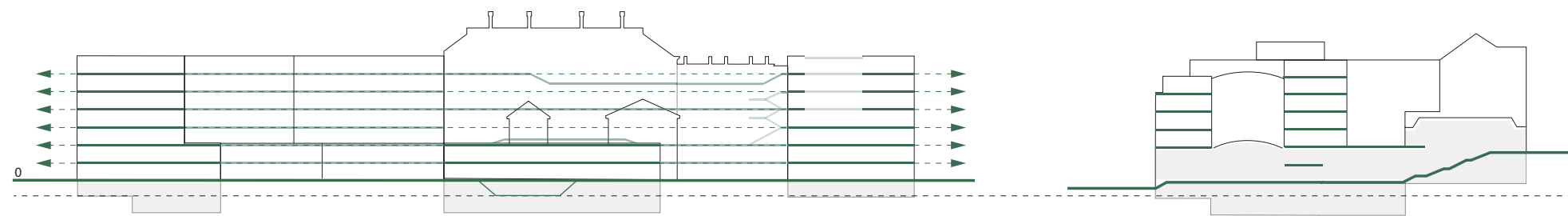

Zoveel mogelijk vloerpeilen verbinden op gelijke niveaus

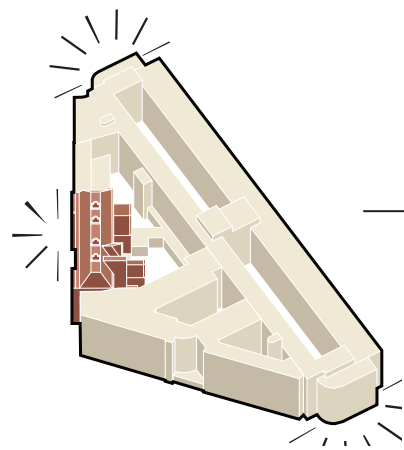
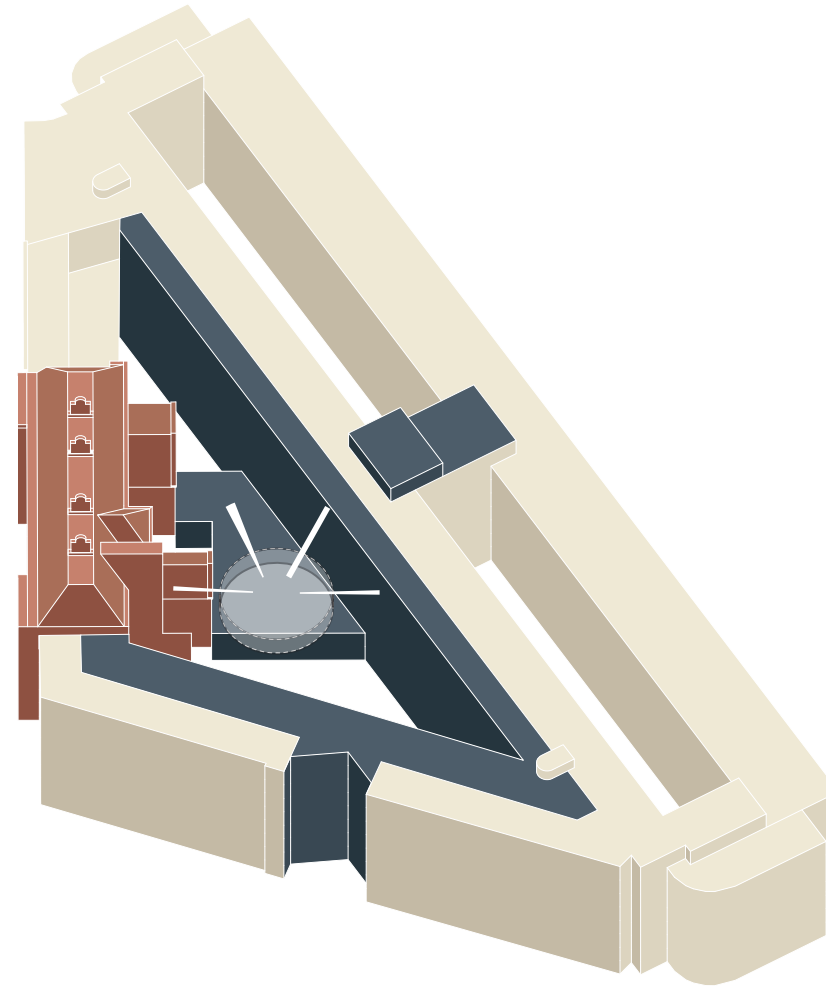

1. Behoud van bestaande grandeur en historische waarden

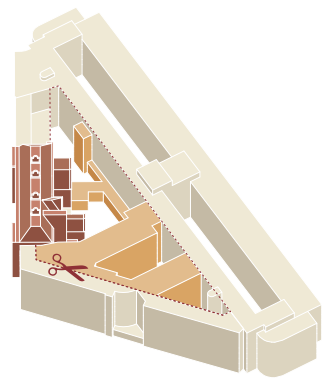

2. Bestaande gebouwen zoveel mogelijk behouden

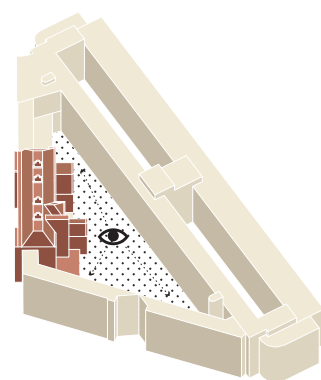

3. Binnenzijde bouwblok maximaal openen Iedereen zicht op groen, hotel hoofdrolspeler

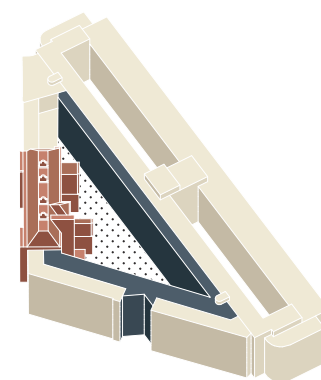

4. Efficient volume toevoegen met logische structuur. Helder concept met respect voor de historische waarde

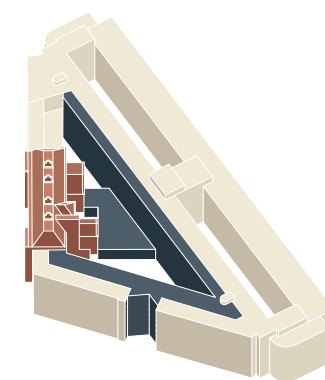

4. Meeting center als verbindende schakel Hotel

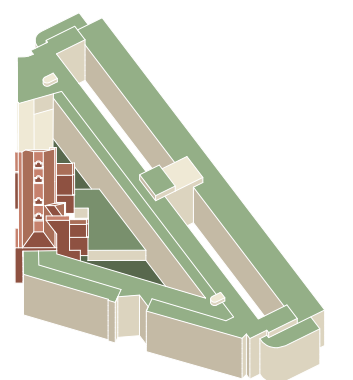

5. Kloppend groen hart met maximaal licht en zicht



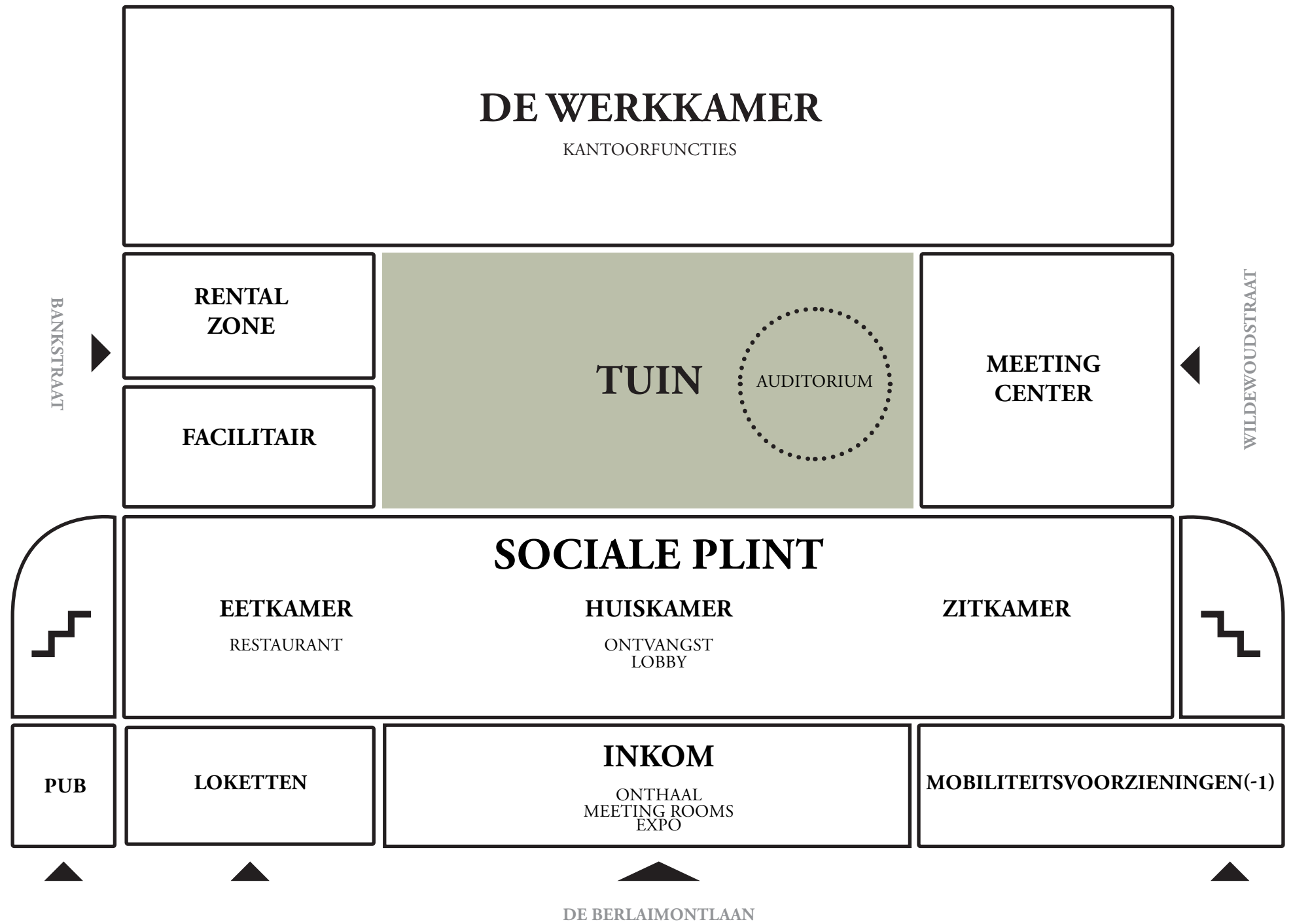
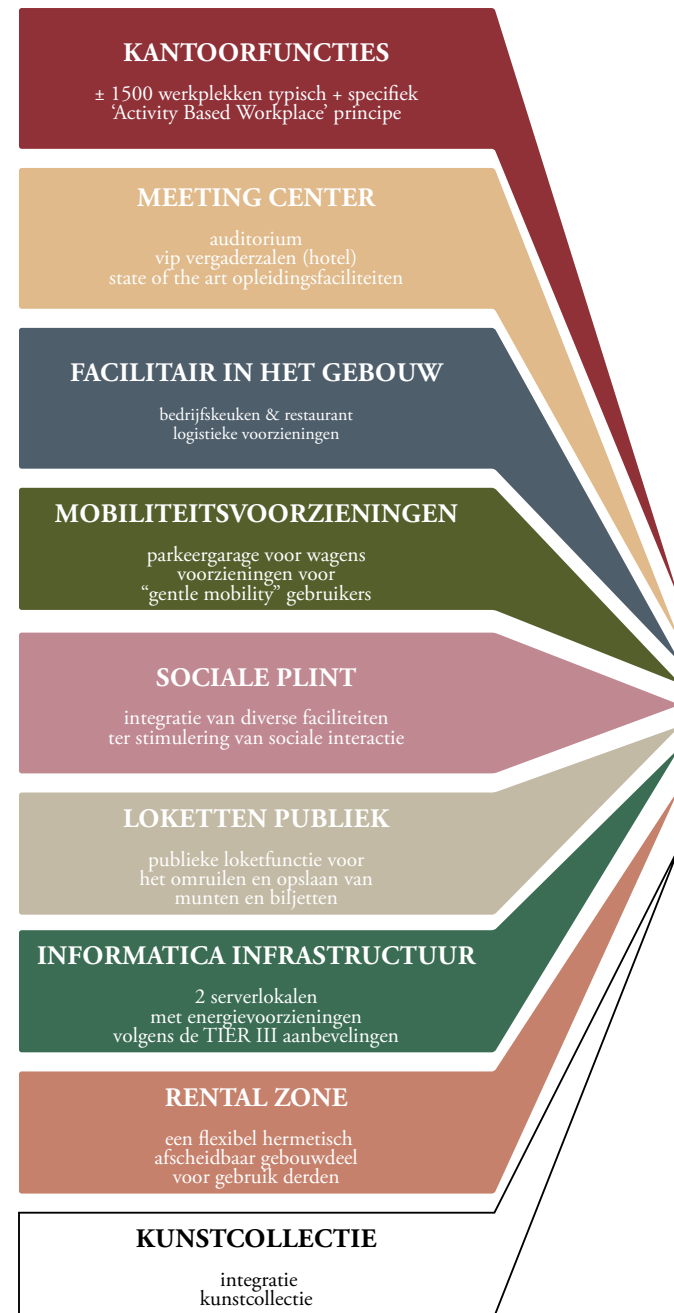

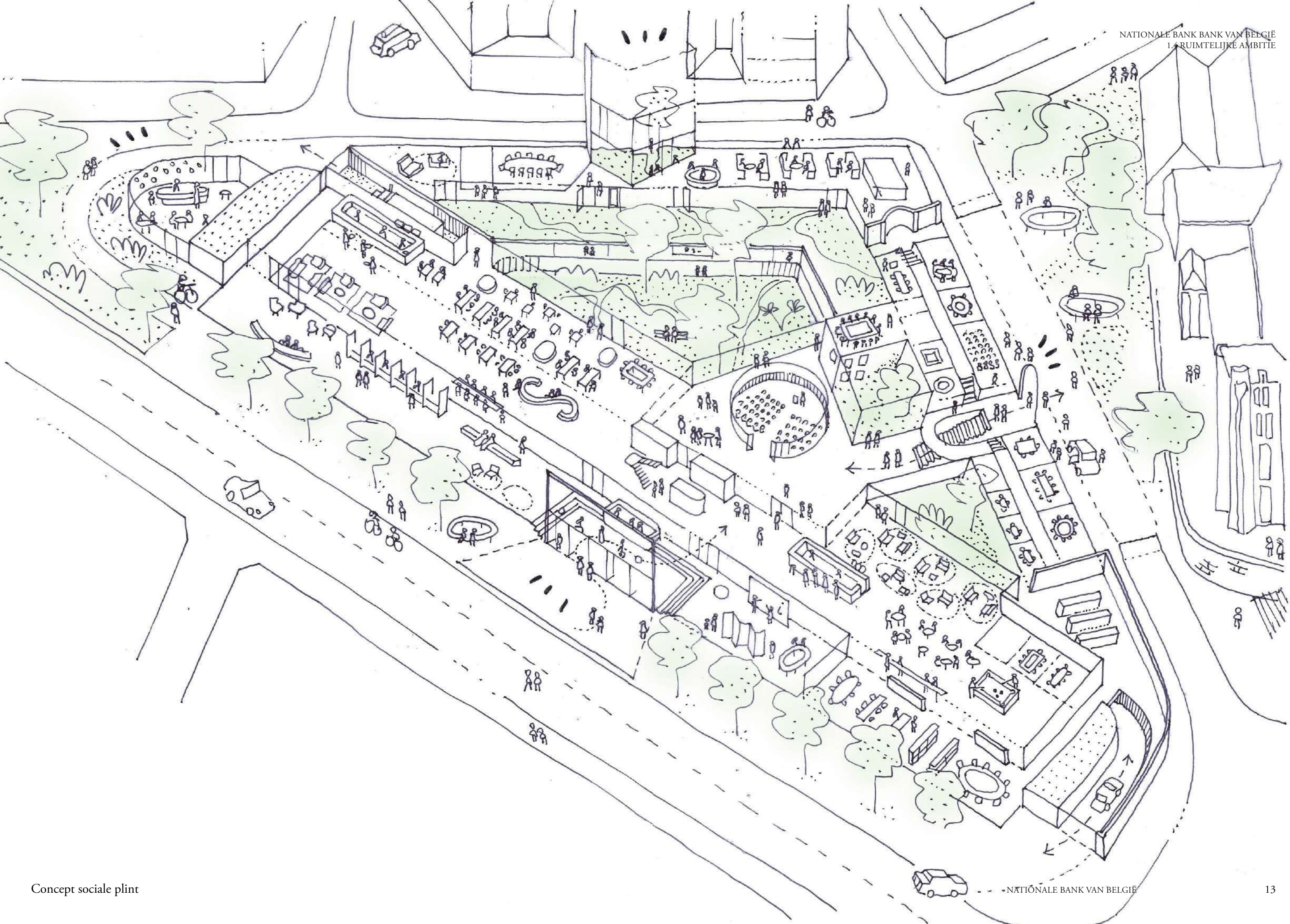

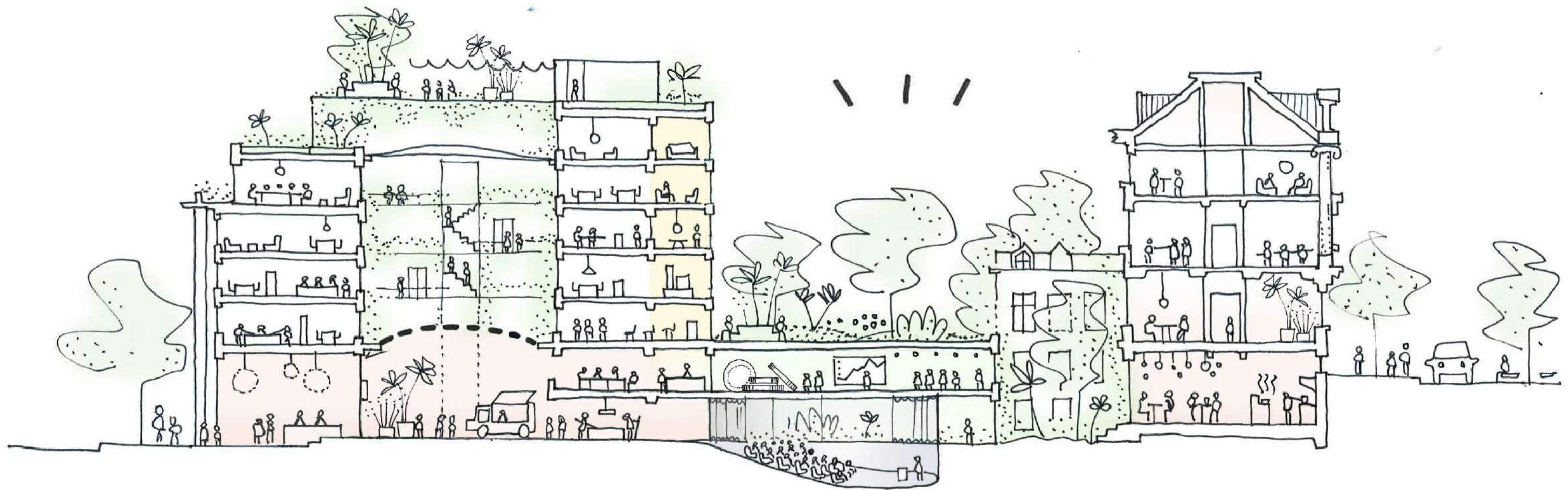

A NICE PLACE TO WORK!

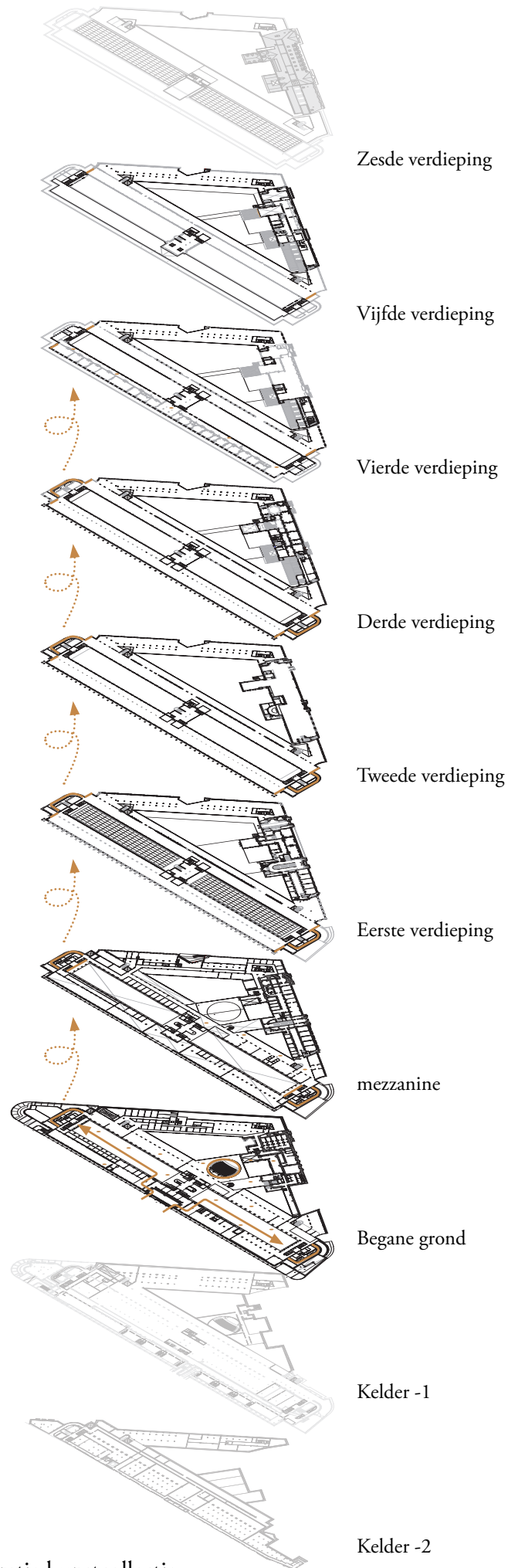

Derde verdieping

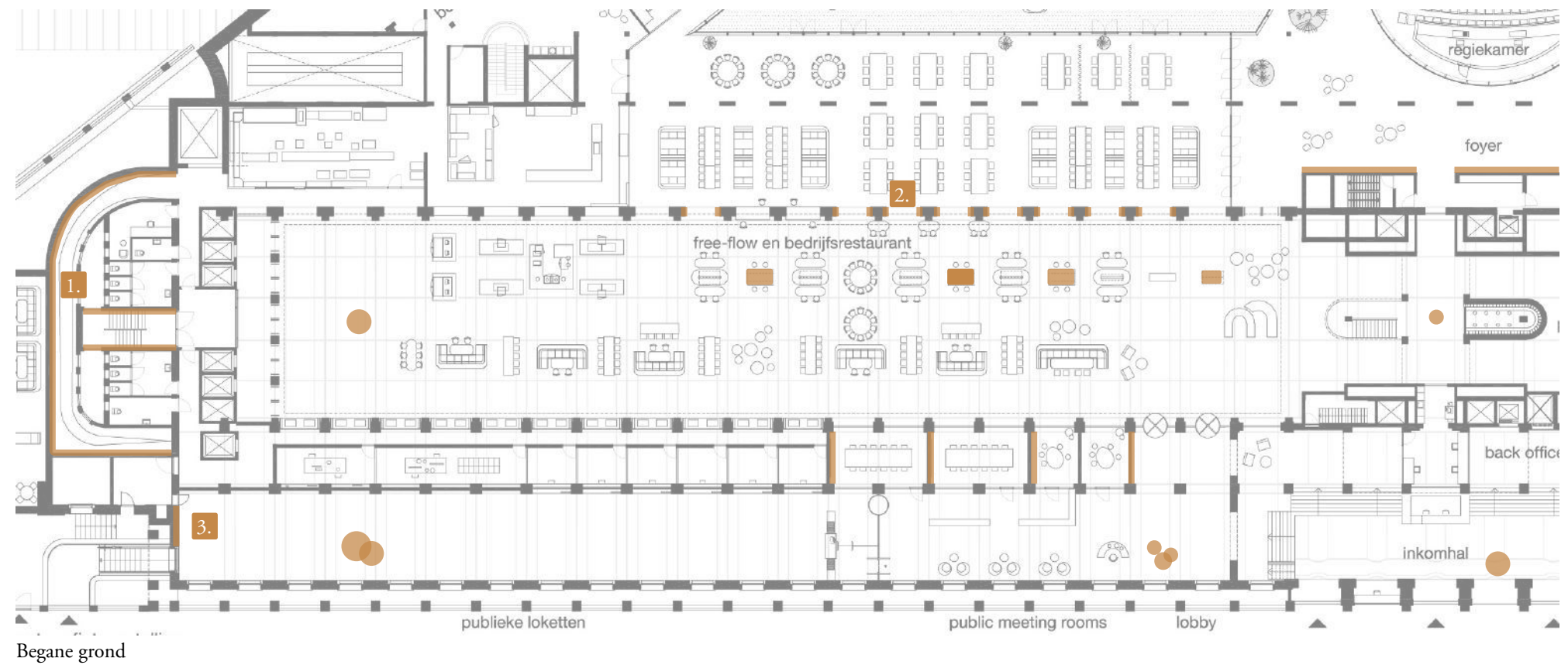



Sociale plint met huiskamer en eetkamer

1 De Nationale Bank van België

1.1 Introductie

1.2 Context

1.3 Bouwstenen

1.4 Ruimtelijke ambitie

2 Functioneel programma

2.1 Algemene organisatie

Toegangen

Situatie

Plannenset

Levels & zonering

Routing

2.2 Kantoorfuncties

3 De Nationale Tuin



Sociale plint met verbinding naar hotel

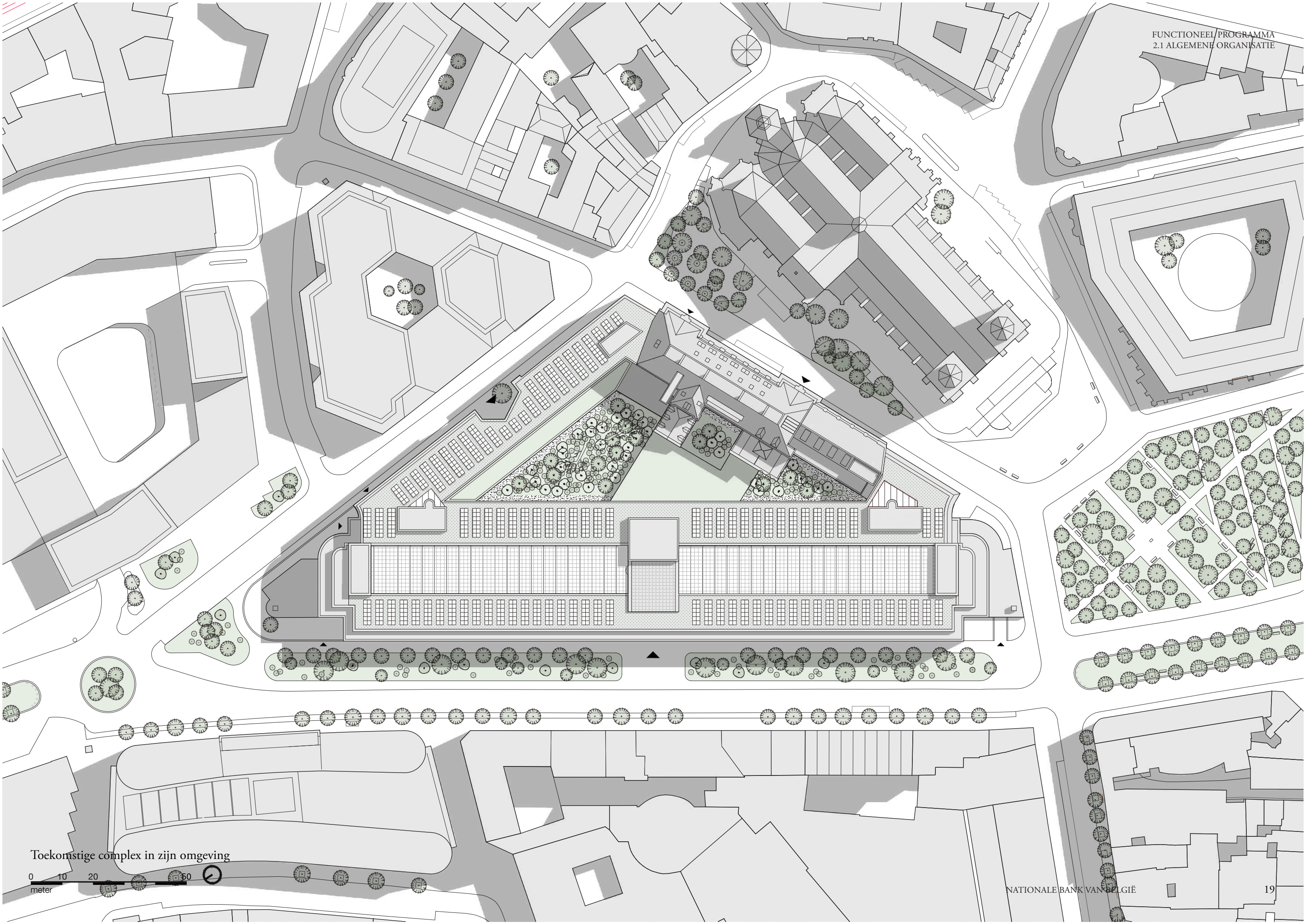

Toekomstige complex in zijn omgeving

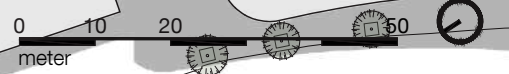

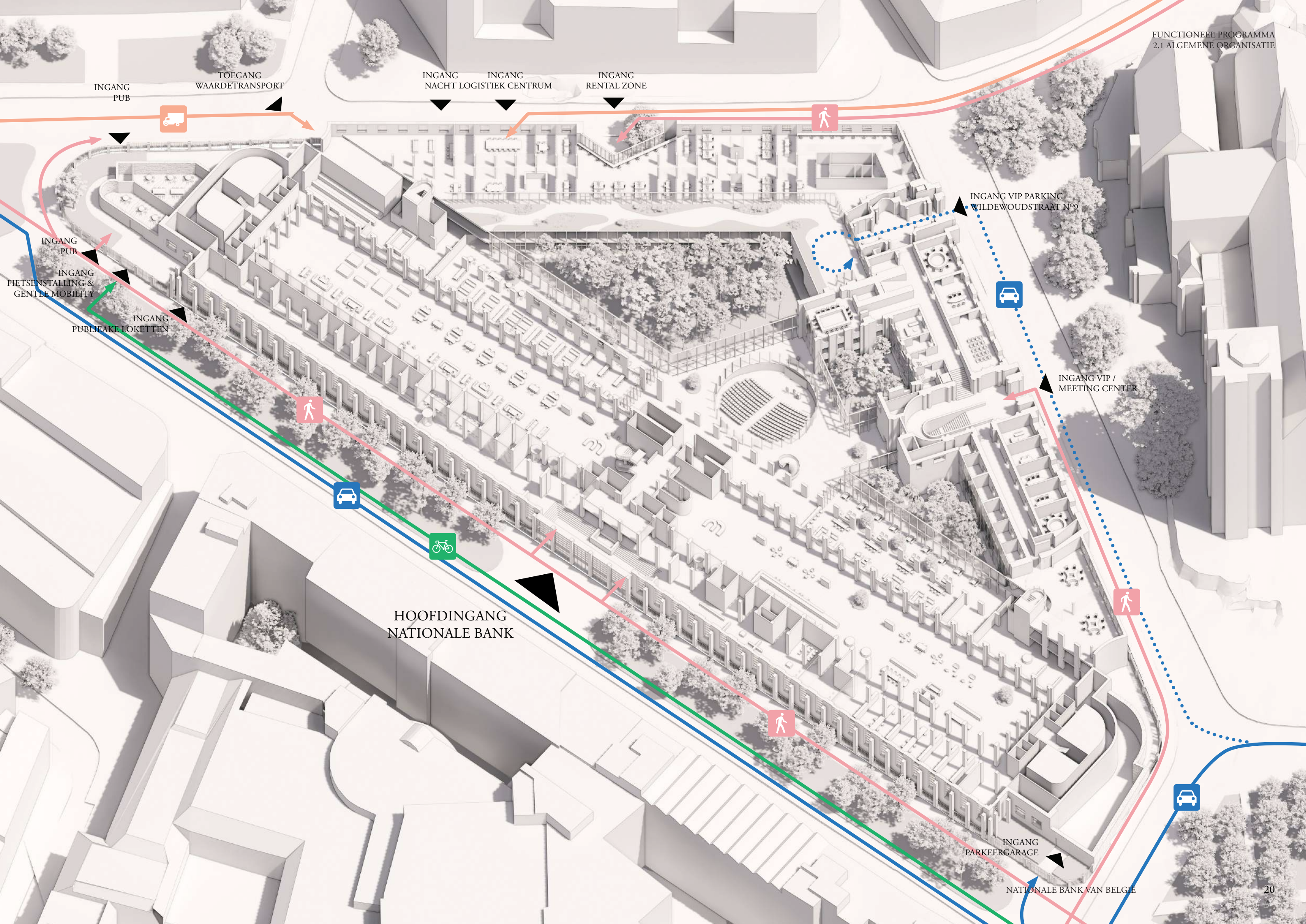

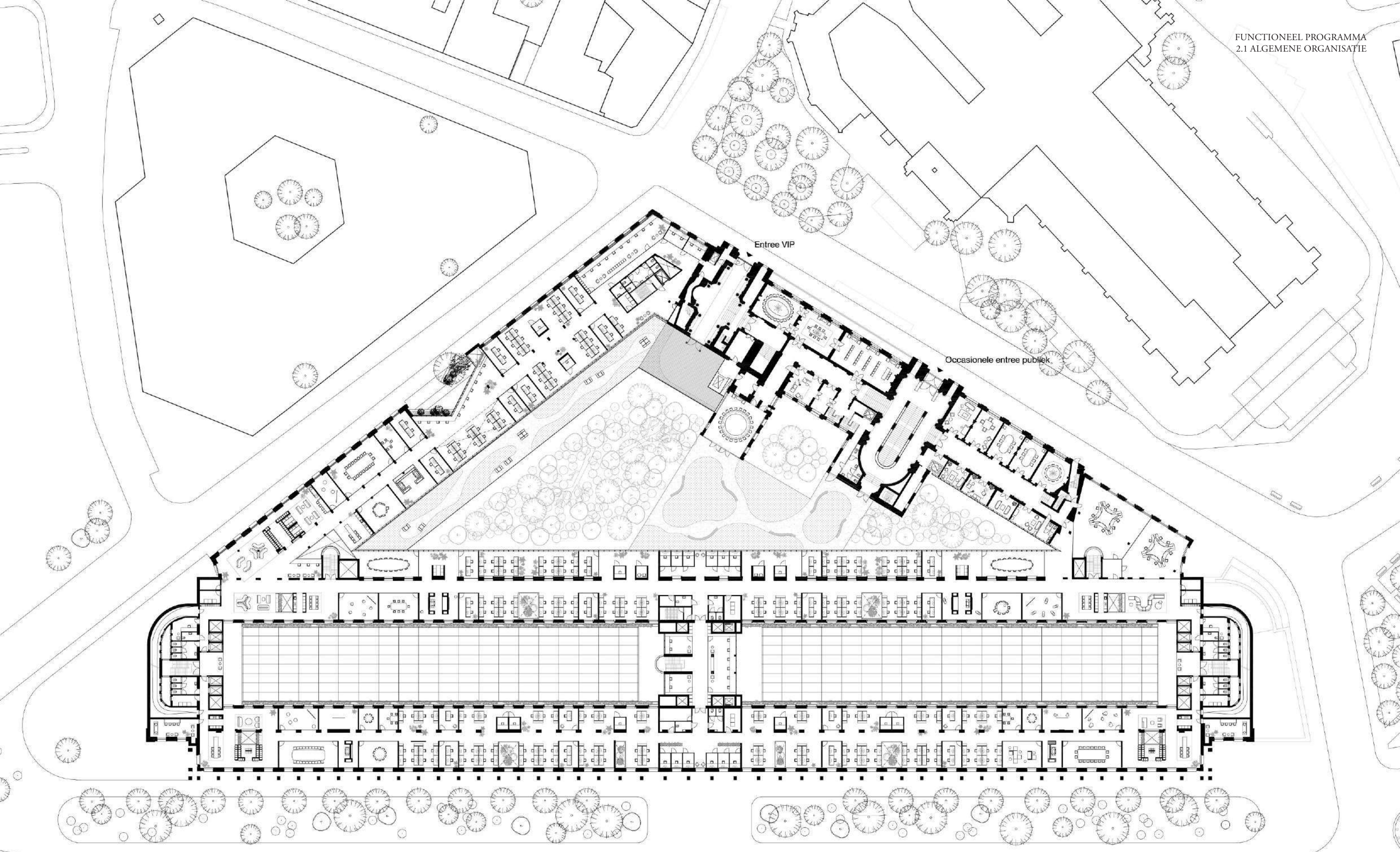

Verdieping +1, 42500

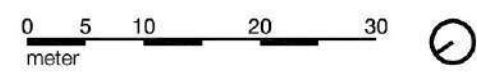

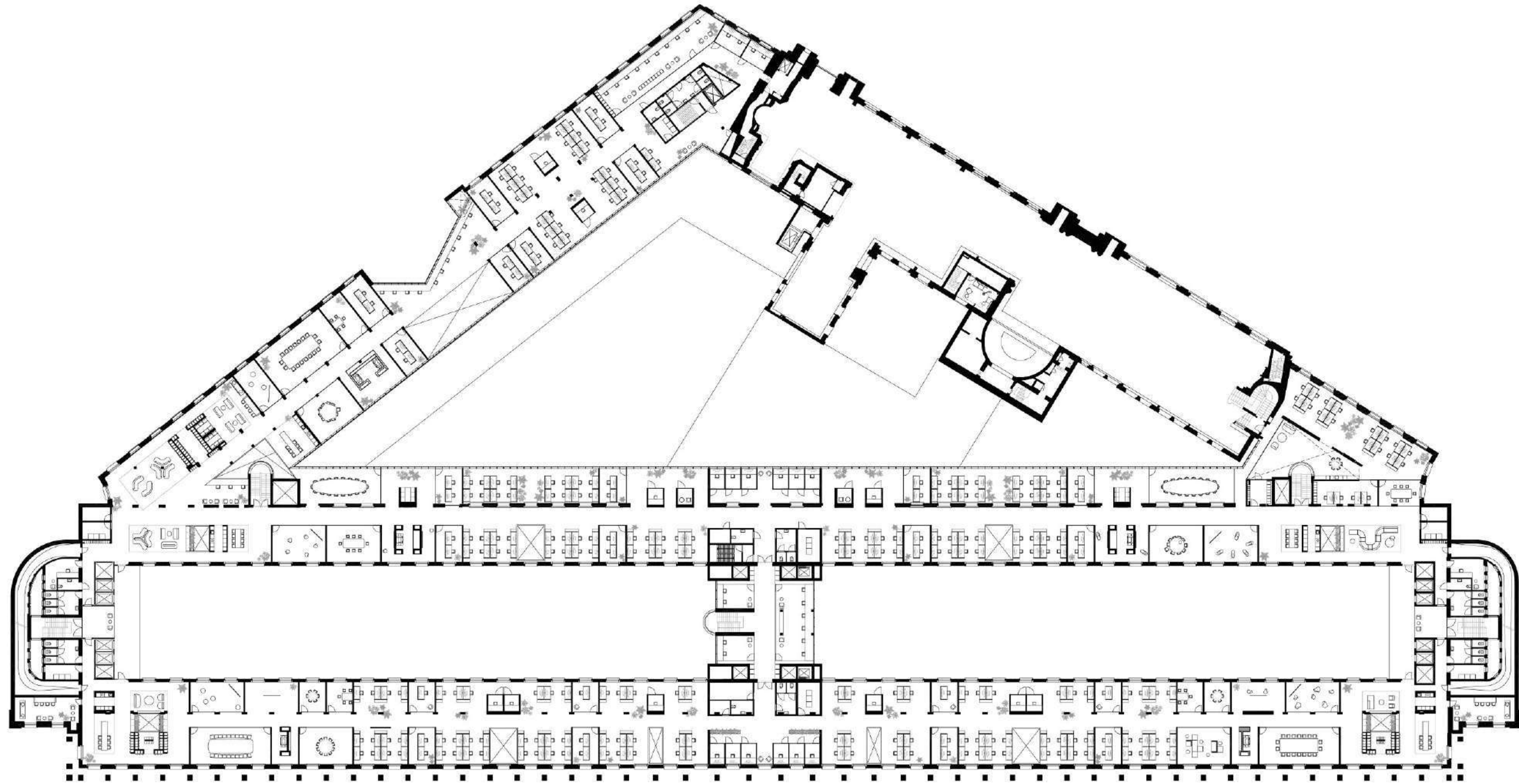

Verdieping +2, 48500



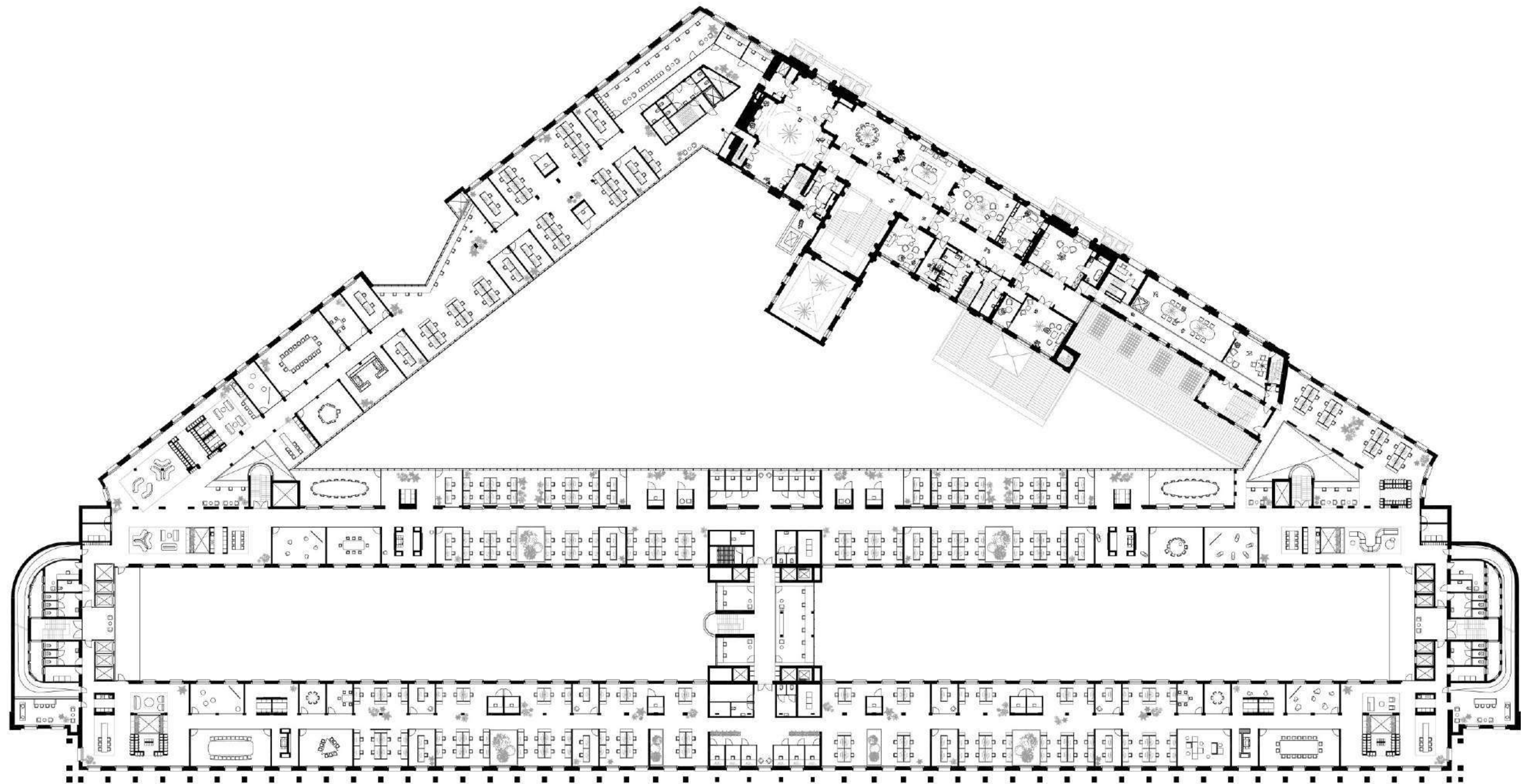

Verdieping +3, 50500



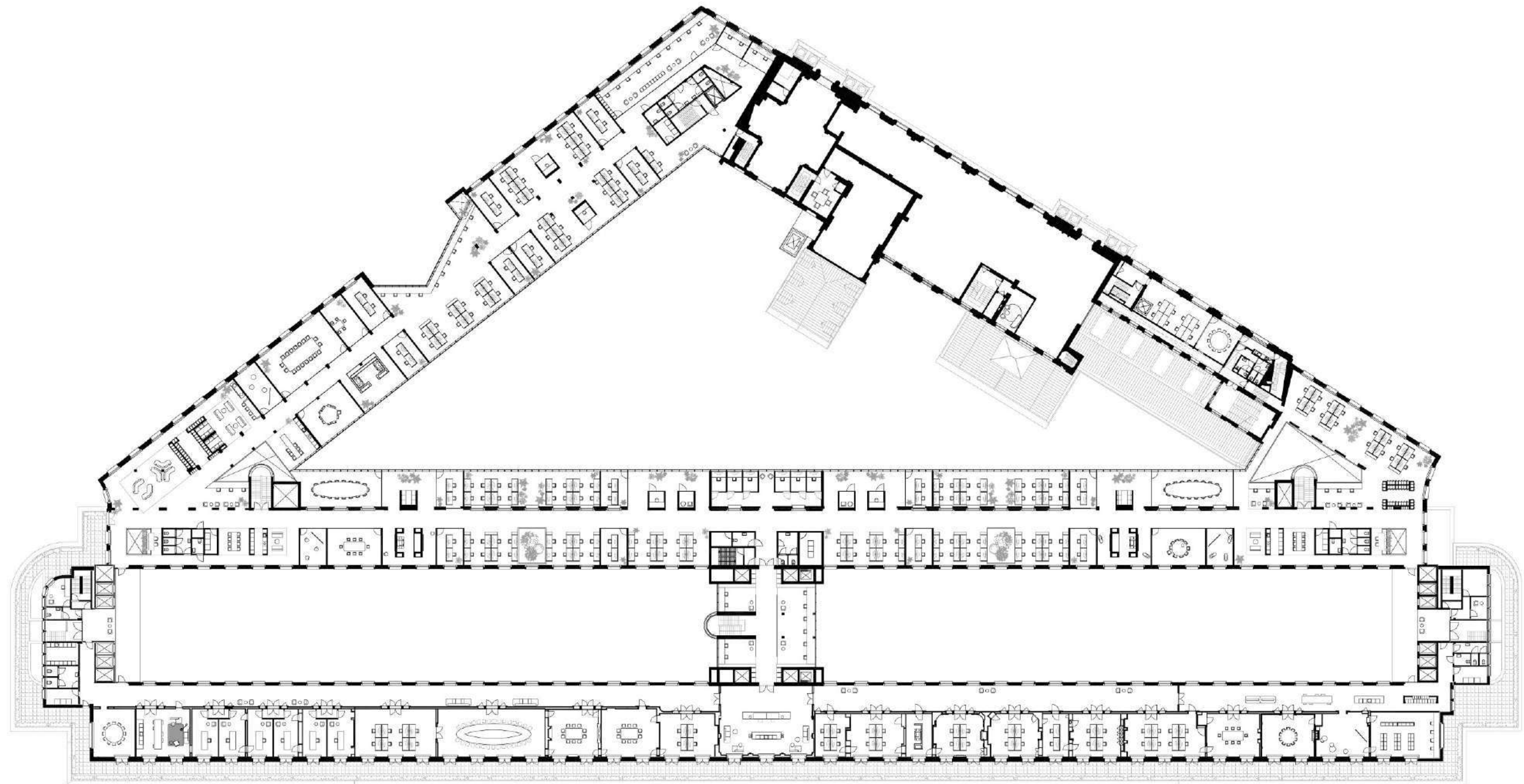

Verdieping +4, 54500



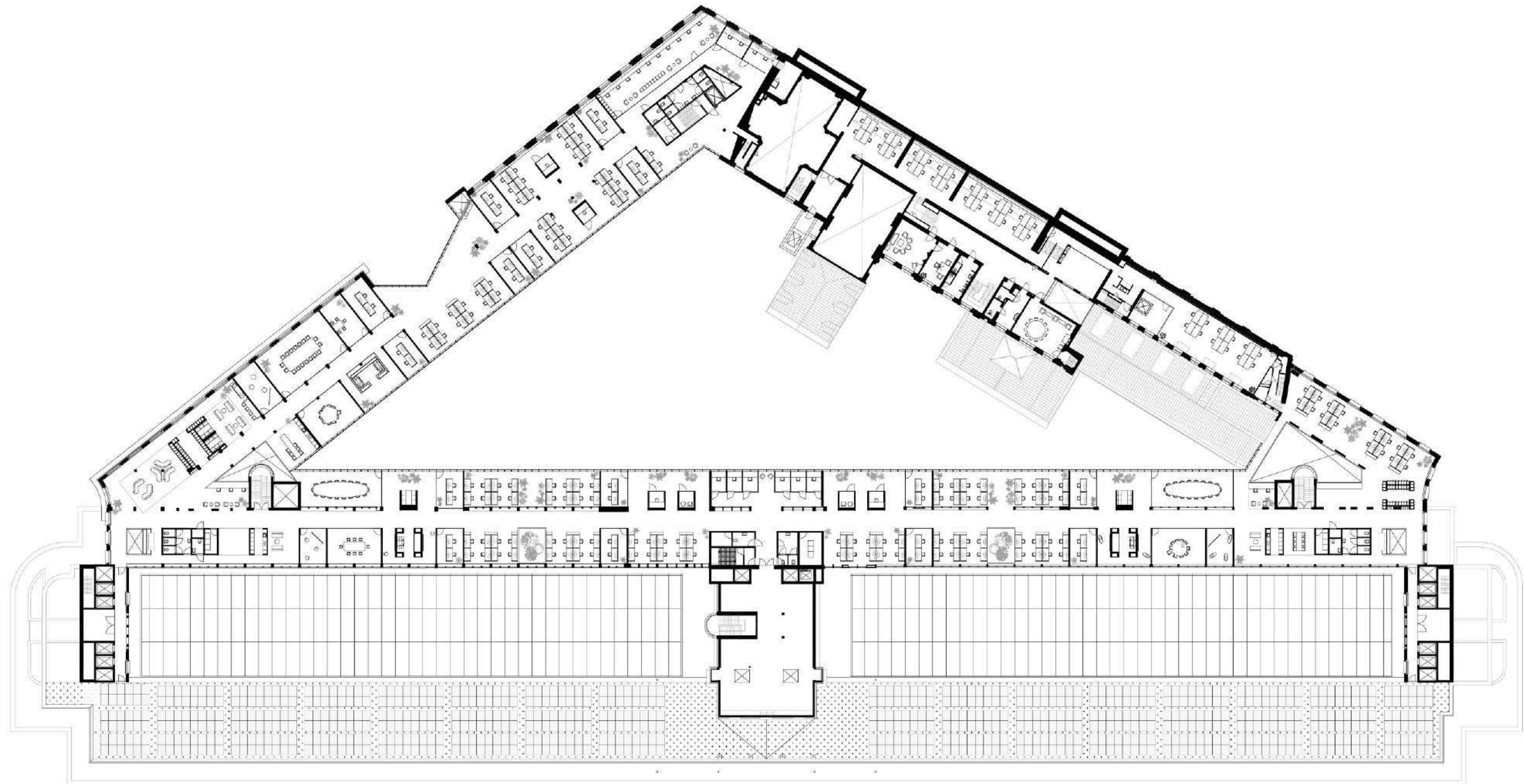

Verdieping +5, 58500



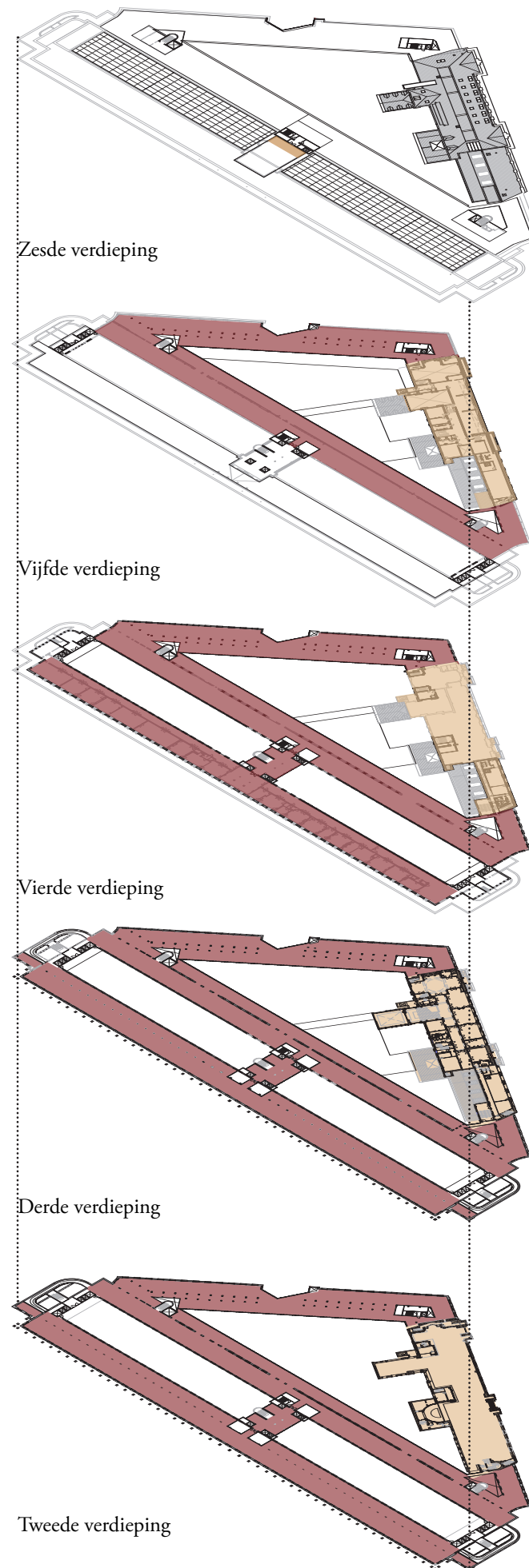
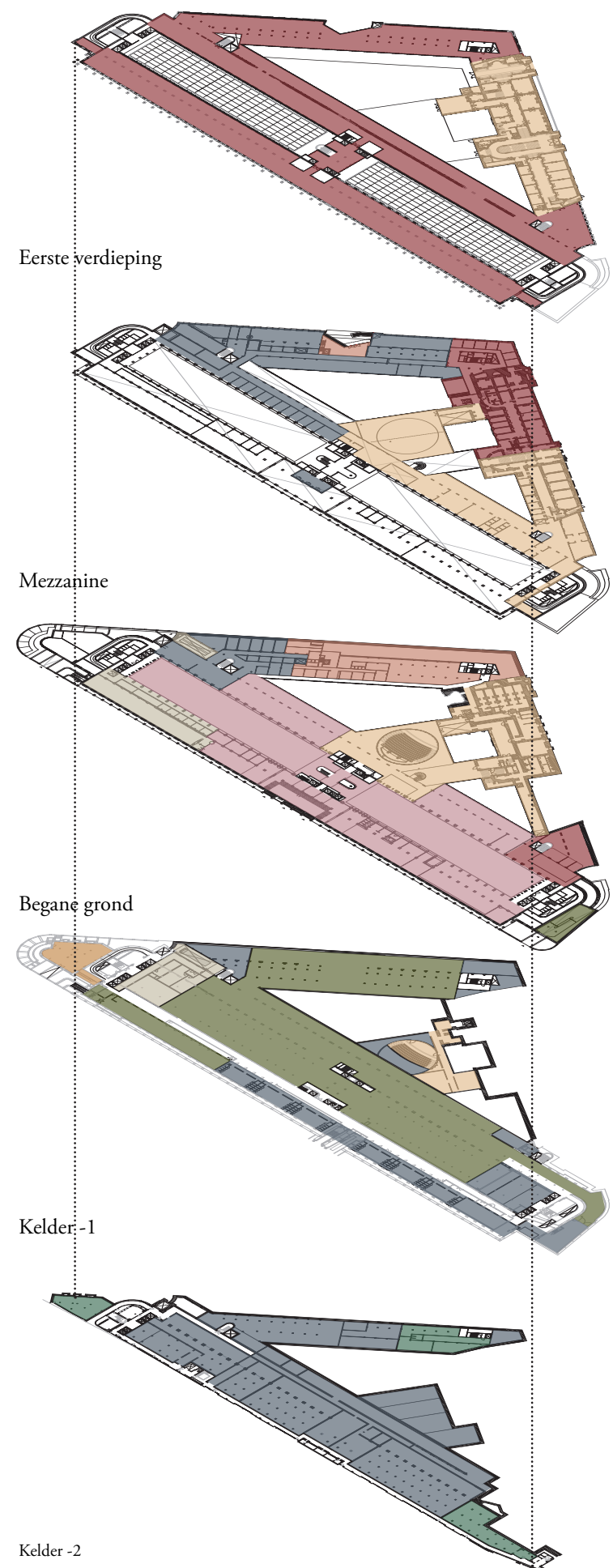

Vlekkenplan:

- Facilitair in het gebouw
- Informatica infrastructuur
- Mobiliteitsvoorzieningen
- Publieke loketten
- Meeting center
- Sociale plint
- Kantoorfuncties
- Rental zone
- Publieke zone



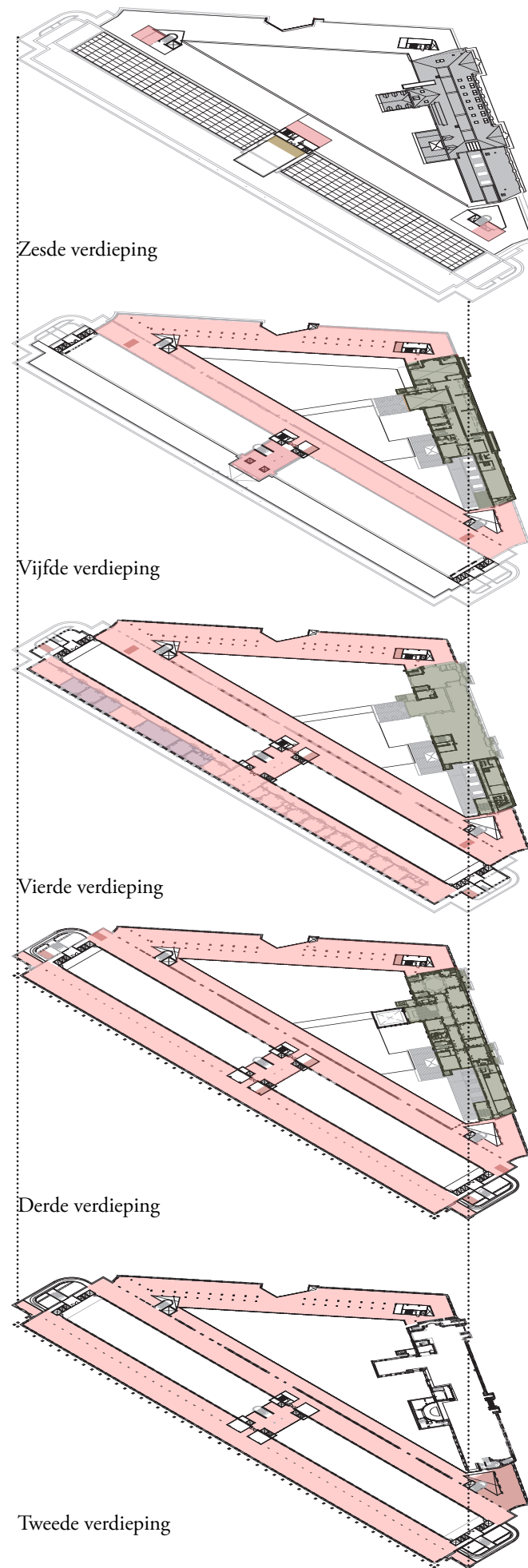
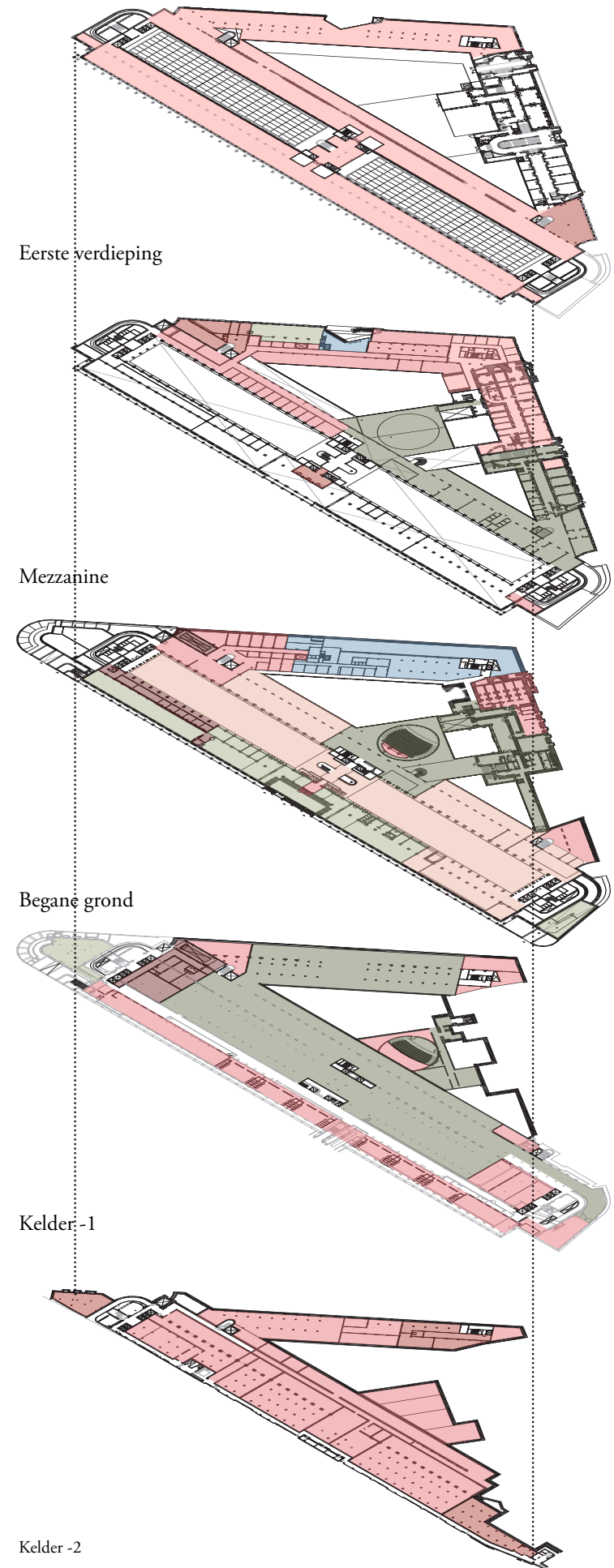

Levels & zoning:

- Rental zone - publiek
- Niveau 1 - publiek / stand off
- Niveau 1 - semi publiek
- Niveau 2 - Faciliteit sociaal
- Niveau 2 - Faciliteit technisch
- Niveau 2 - Kantoren
- Niveau 2 - Kantoren (vertrouwelijk)
- Niveau 3 - Kritisch
- Niveau 3 - Hoog beveiligd (cash)

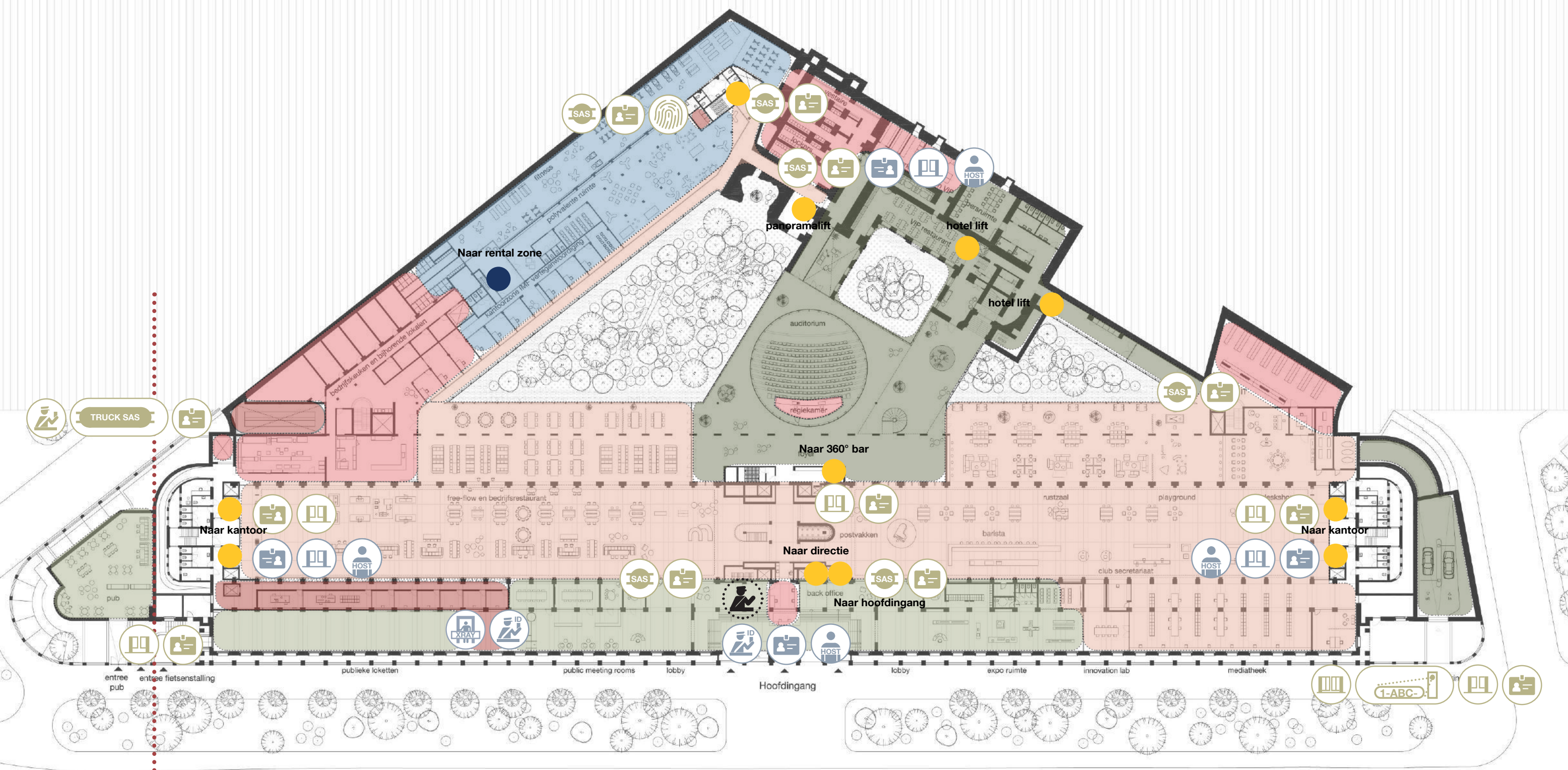

Verdieping 0, 34500



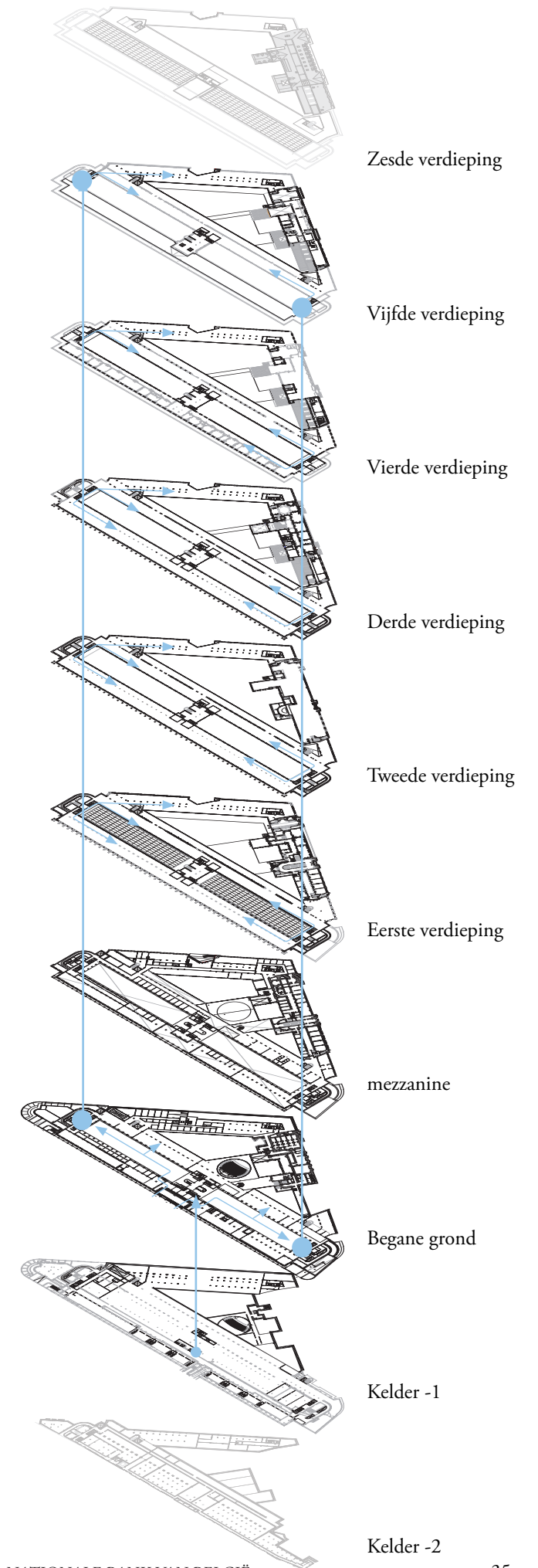

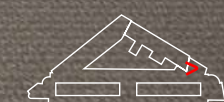
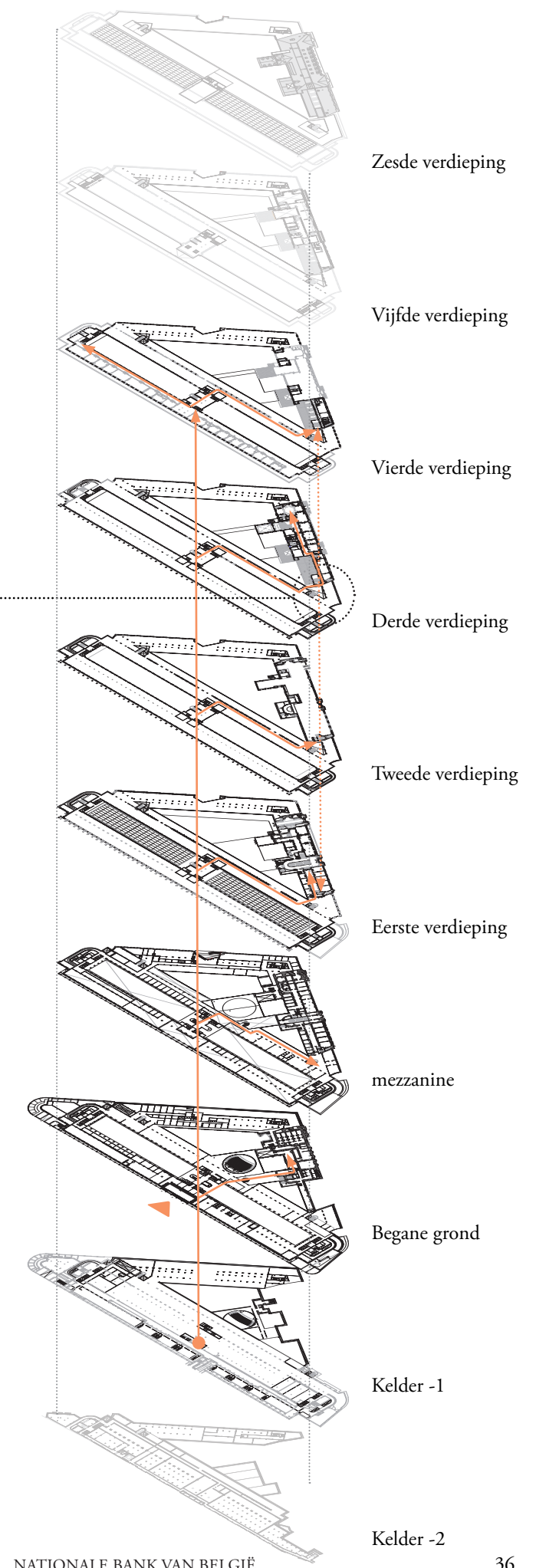



Customer journey - meeting center / VIP

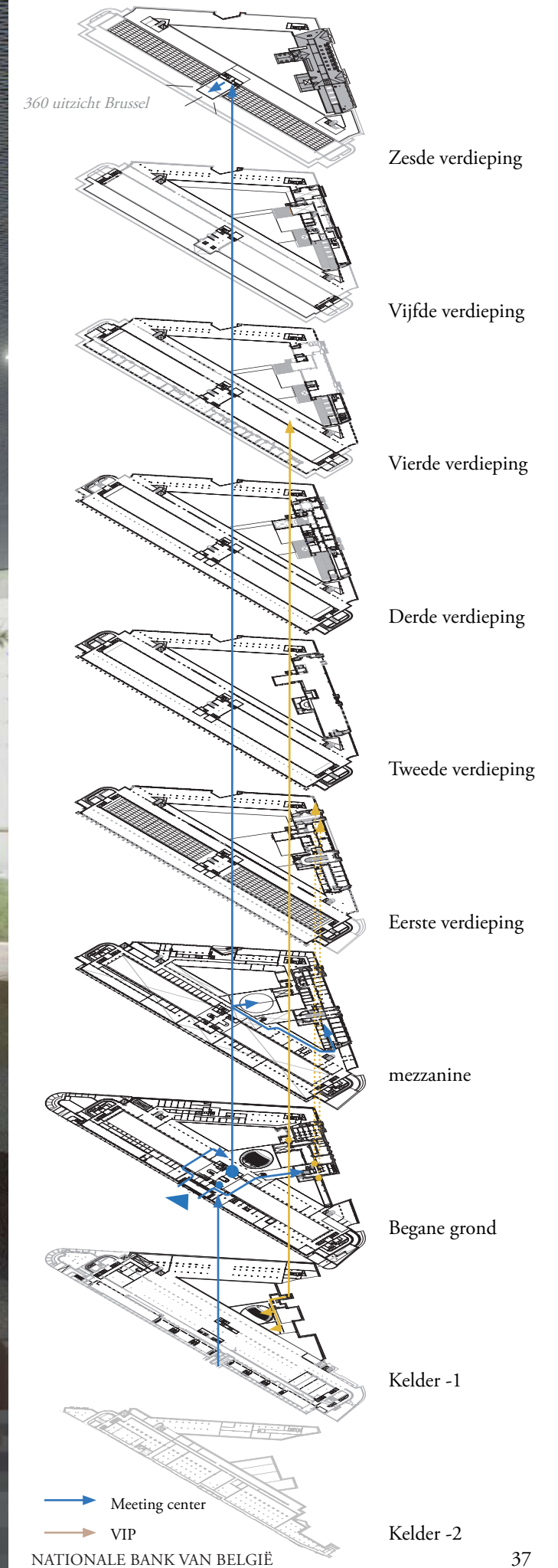

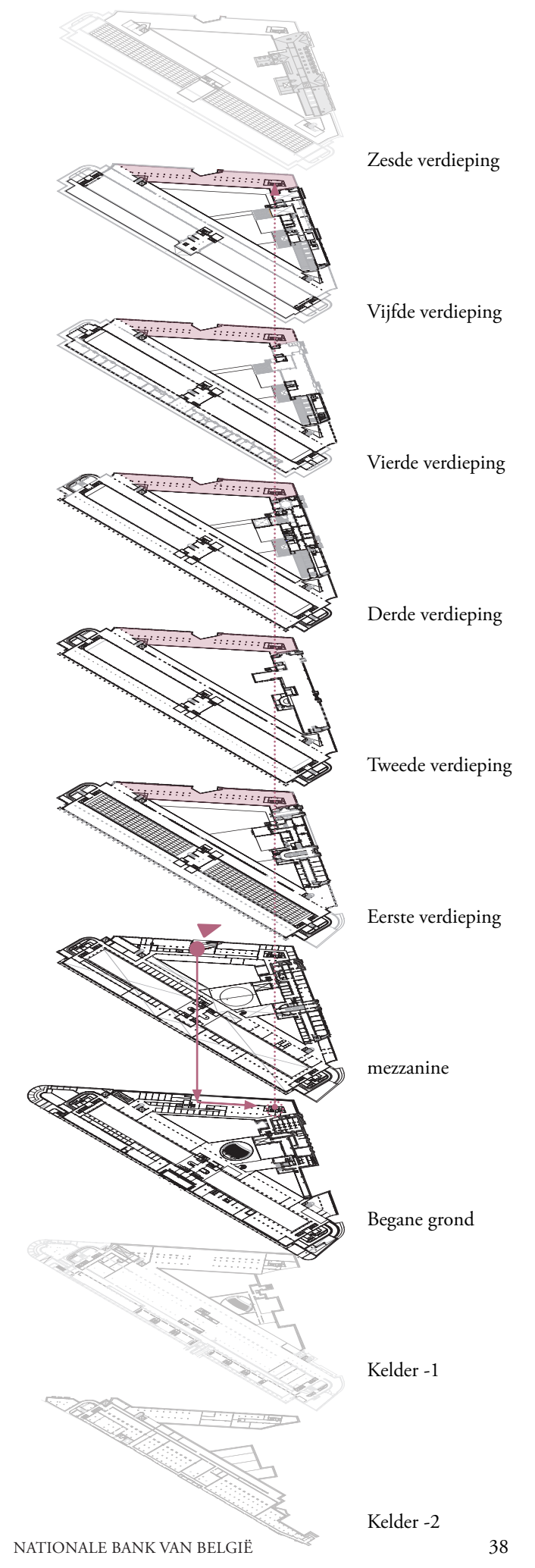

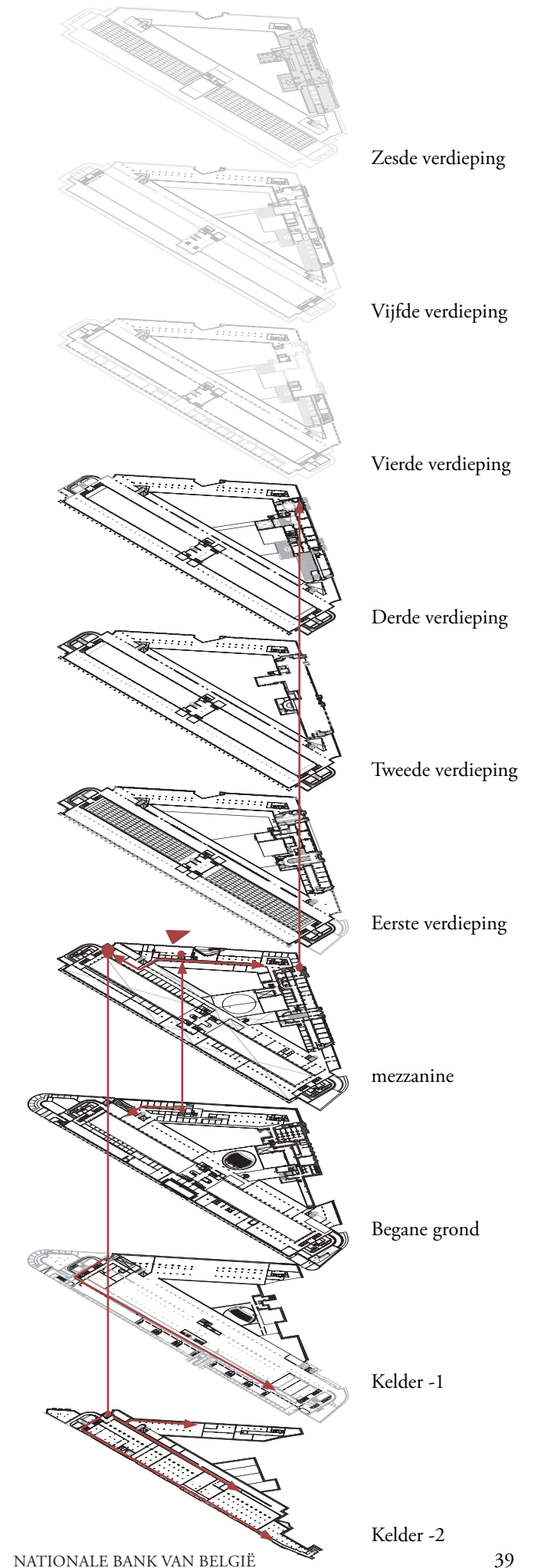
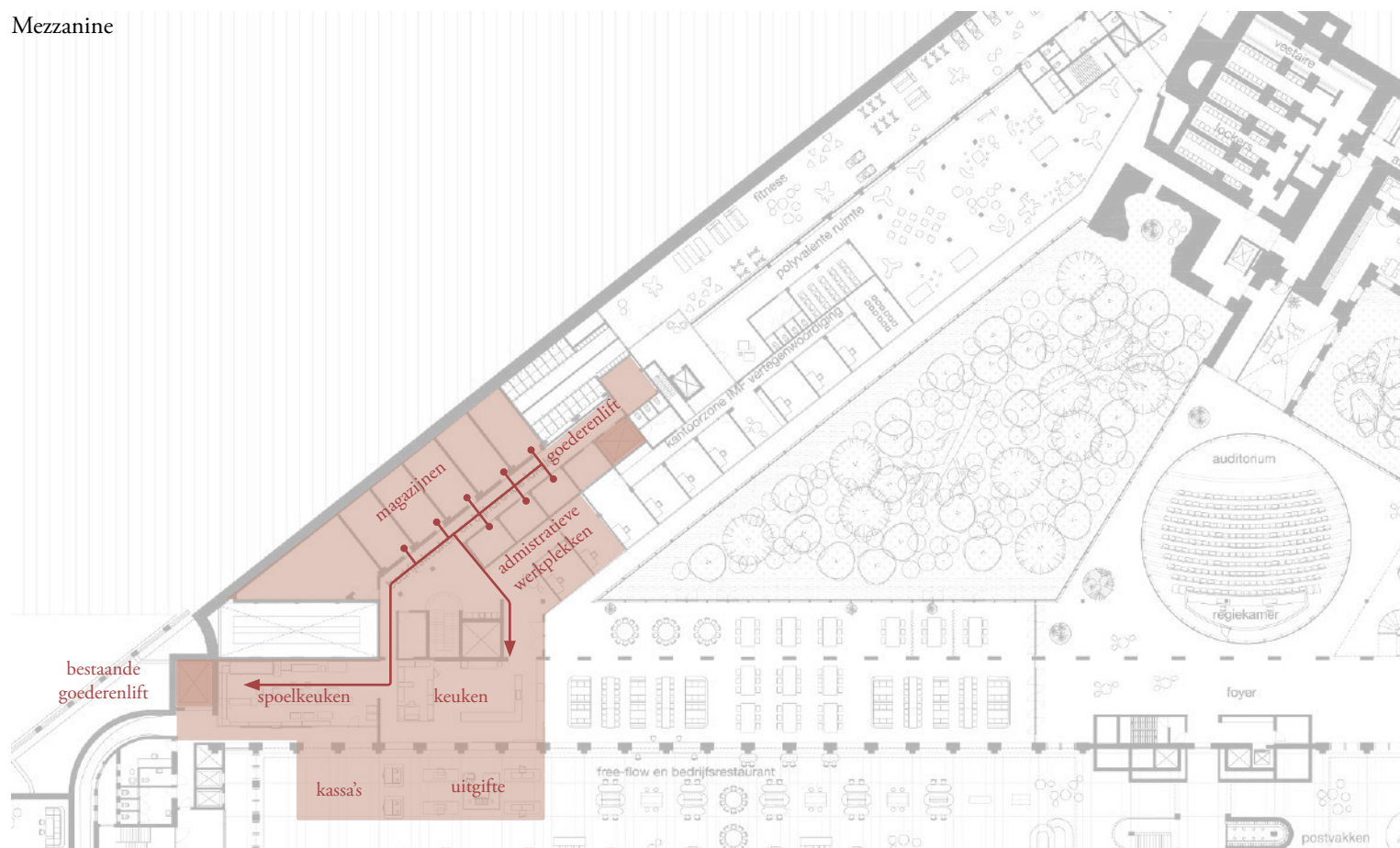
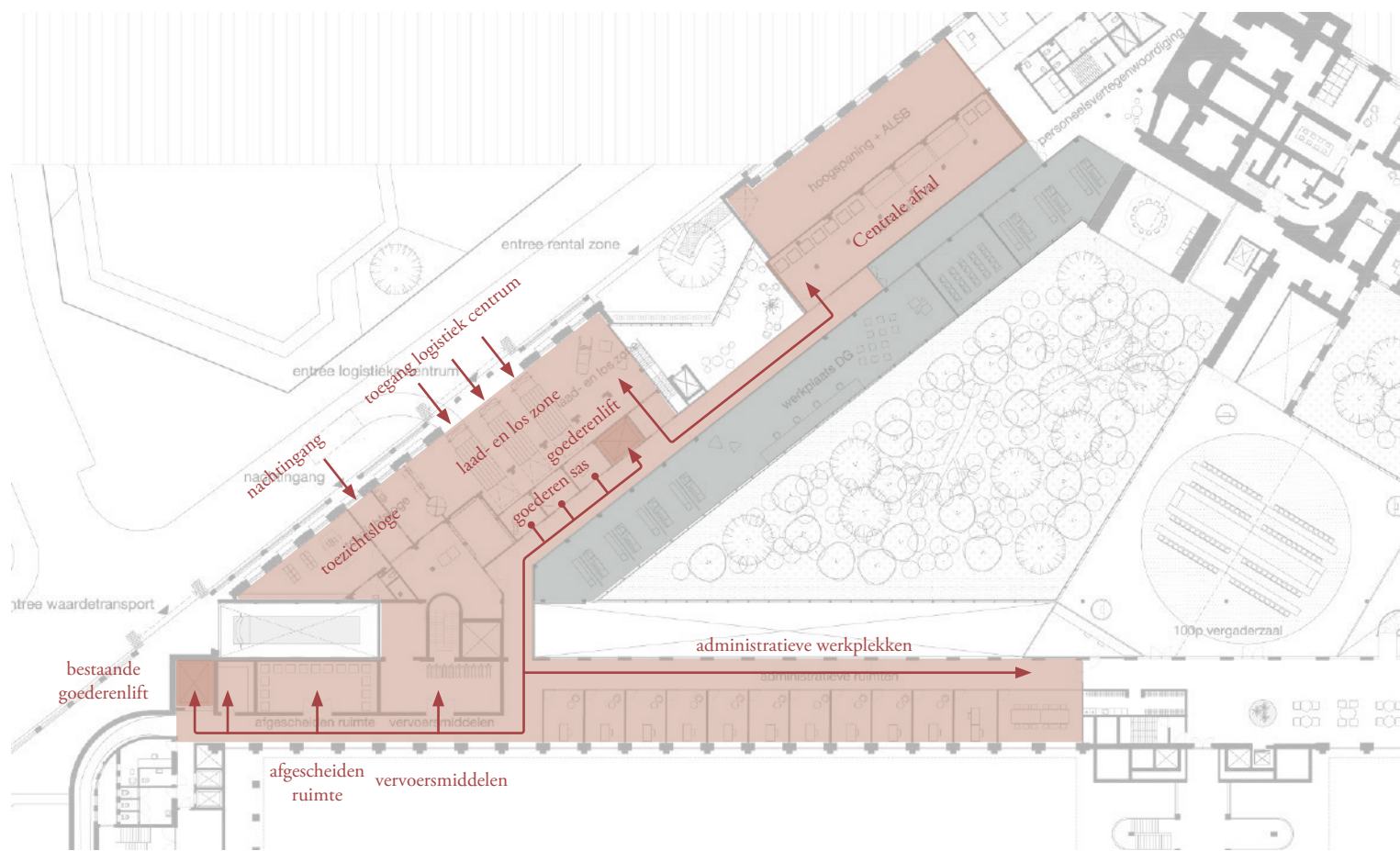

Customer journey - logistieke centrum



Begane grond en verdieping +1 aan elkaar verweven

Bestaande materialen

Bruin



Hout, natuursteen

Kleuren

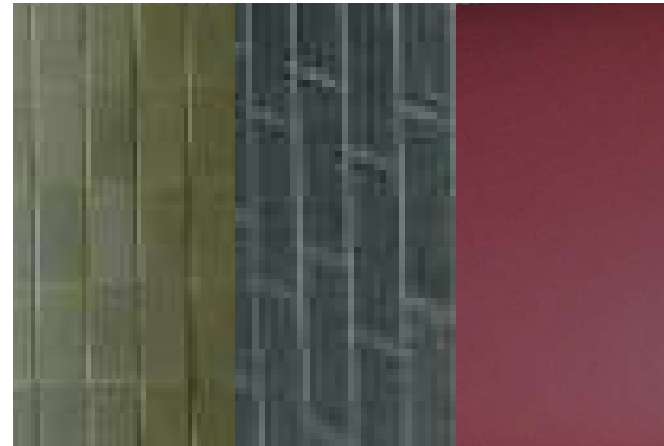

Tegels, stoffering

Grijze tinten



Dak atrium, deuren

Nieuwe materialen



Natuursteen, akoestisch materiaal, vloerkleden



Stoffering, vloerkleden



Metalen plafond, natuursteen, tapijt

Atriumvleugel



Bestaandevloer

Plafond atrium

Bestaande kolommen en wanden Nieuwe houten meubels

Stoffering nieuwe meubels

Groene "clusters"

Sfeer

Bestaandevleugel

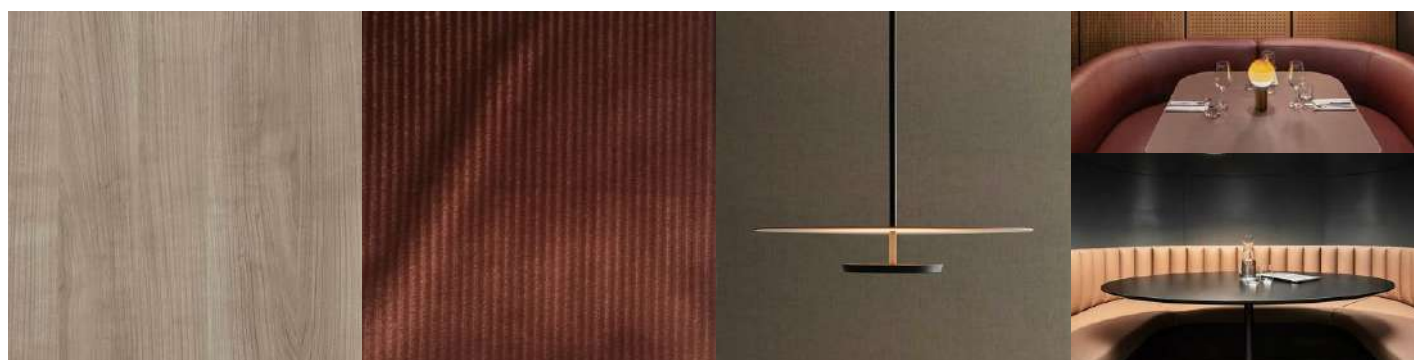

Vloer en meubels / eikenhout

Stoffering

Sfeerverlichting

Sfeer

Atriumvleugel Bestaandevleugel Nieuwvleugel

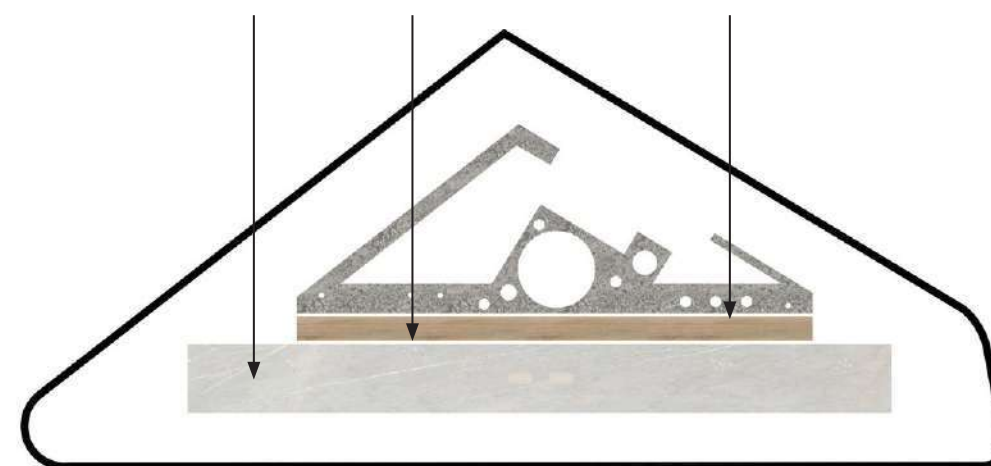

Groene "clusters" Bomentuin Groene eilanden

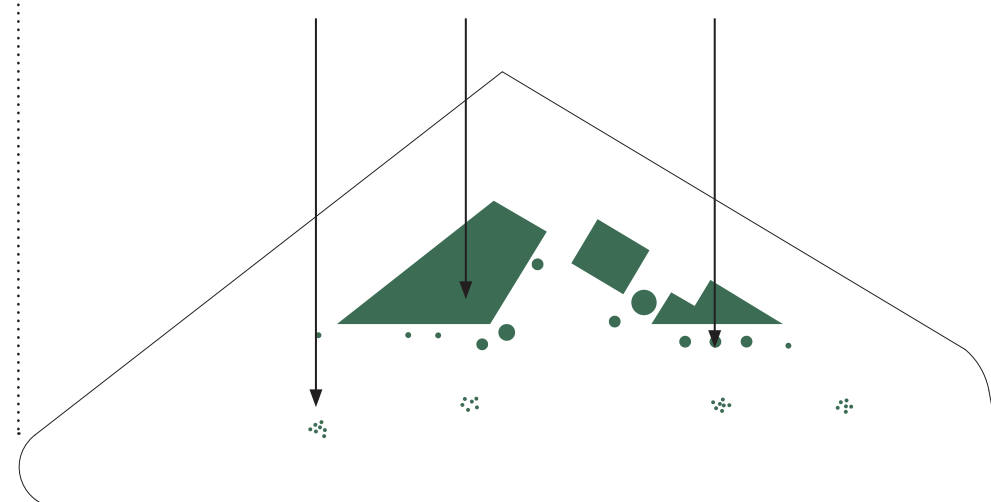

Nieuwvleugel



Vloer natuursteen "Fossil smoke" Houten meubels

Groene eilanden

Sfeer

Eetkamer



Huiskamer



Oorspronkelijke "schrijftafels" hergebruikt als expo elementen en statafels

Lounge



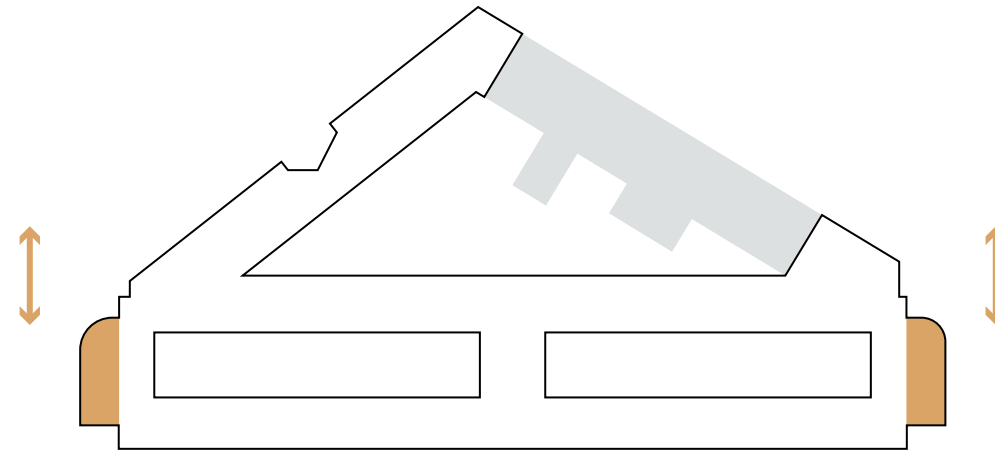

Rotondes noord-zuid als verbindende elementen tussen de kantoorruimtes

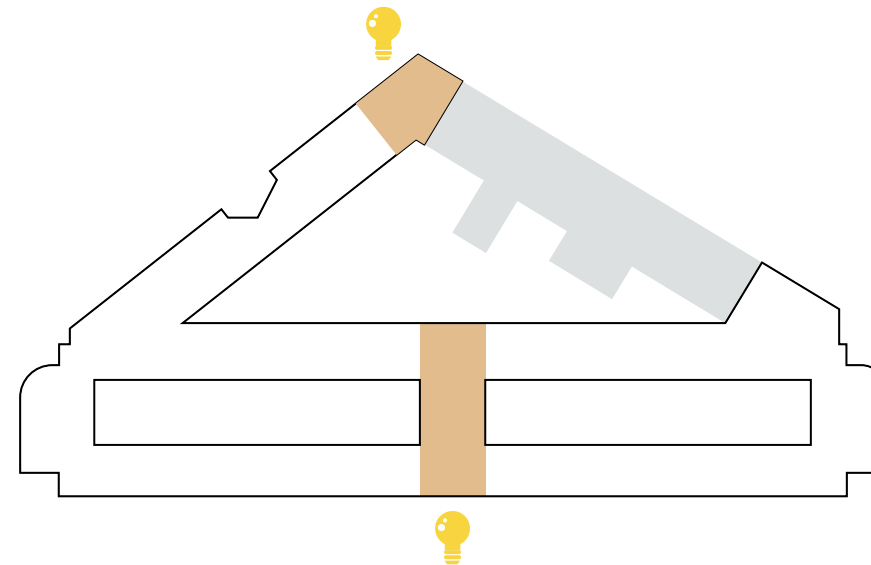

Het intellect als het hart van de NBB als kennisbank

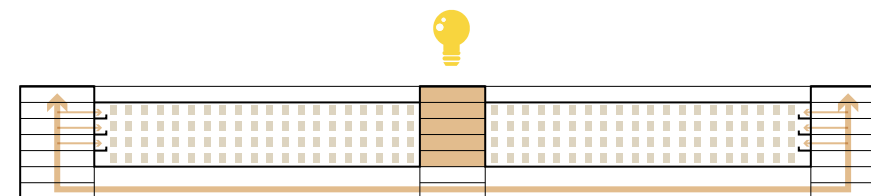

De routing via de sociale plint faciliteert "serendipity" en ontmoeting

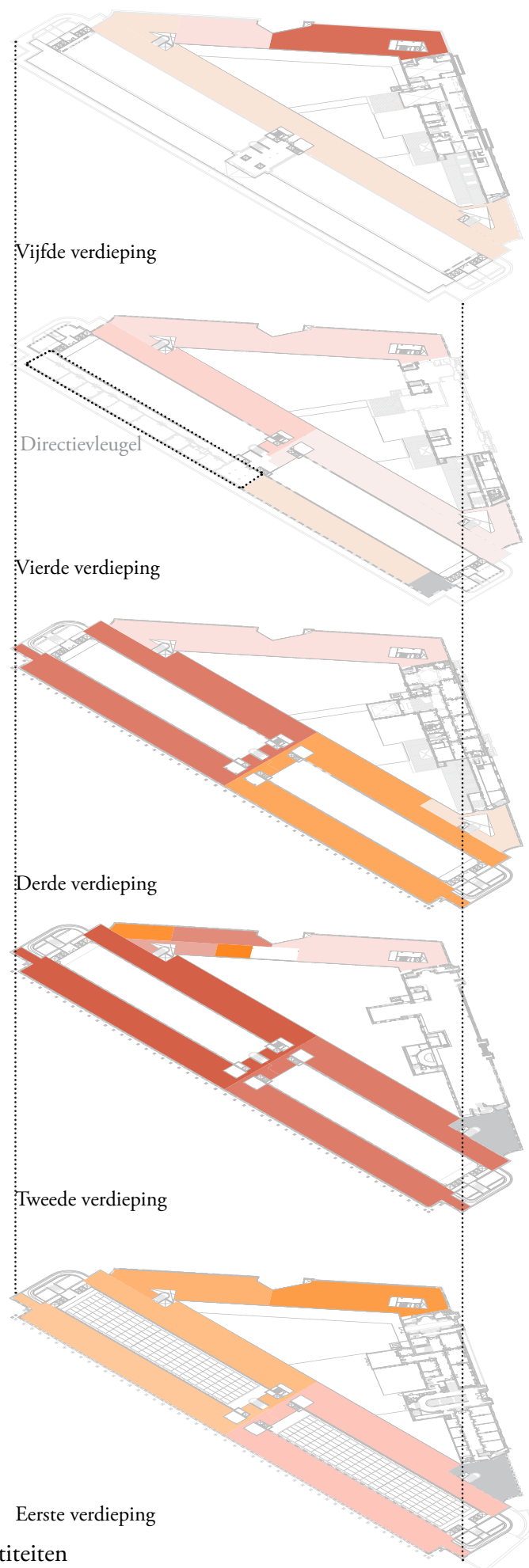

| Afdeling | #Koppen | Werkplekken | Iconen |
|---|--------------|--------------|-----------|
| 21 Afdelingen | | | |
| DA - Departement secretariaat - Generaal | 155 | 138 | 138 icons |
| DB - Departement beheerscontrole | 59 | 52 | 52 icons |
| DD - Departement micro-economische informatie | 133 | 118 | 118 icons |
| PM - Cel transversal project management office | 14 | 12 | 12 icons |
| DF - Departement tweedelijnsstoezicht | 33 | 29 | 29 icons |
| DZ - Departement chartale geldcirculatie en vestigingen | 8 | 7 | 7 icons |
| DG - Departement facilitaire beheer | 154 | 137 | 137 icons |
| DM - Departement financiële markten | 131 | 116 | 116 icons |
| DS - Departement studien | 85 | 76 | 76 icons |
| DO - Departement informatica | 235 | 209 | 209 icons |
| DP - Departement human resources | 75 | 67 | 67 icons |
| DQ - Departement algemene statistiek | 182 | 162 | 162 icons |
| AI - Interne audit | 23 | 20 | 20 icons |
| JU - Juridische dienst | 33 | 29 | 29 icons |
| TV - Prudentieel toezicht verzekeringen | 61 | 54 | 54 icons |
| TA - Prudentieel beleid en financiële stabiliteit | 61 | 54 | 54 icons |
| TC - Prudentieel toezicht: beleid en inspecties verzekeringen | 48 | 43 | 43 icons |
| TB - Prudentieel toezicht banken | 128 | 114 | 114 icons |
| TP - Prudentieel toezicht op marktinfrastructuur en oversight | 56 | 50 | 50 icons |
| RA - Afwikkelingscel | 10 | 9 | 9 icons |
| PM - Politie (valse biljetten) | 4 | 4 | 4 icons |
| Totaal | 1.683 | 1.500 | |

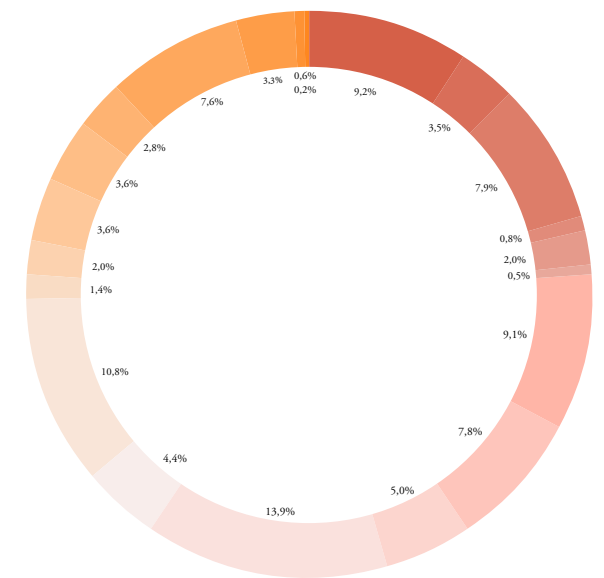

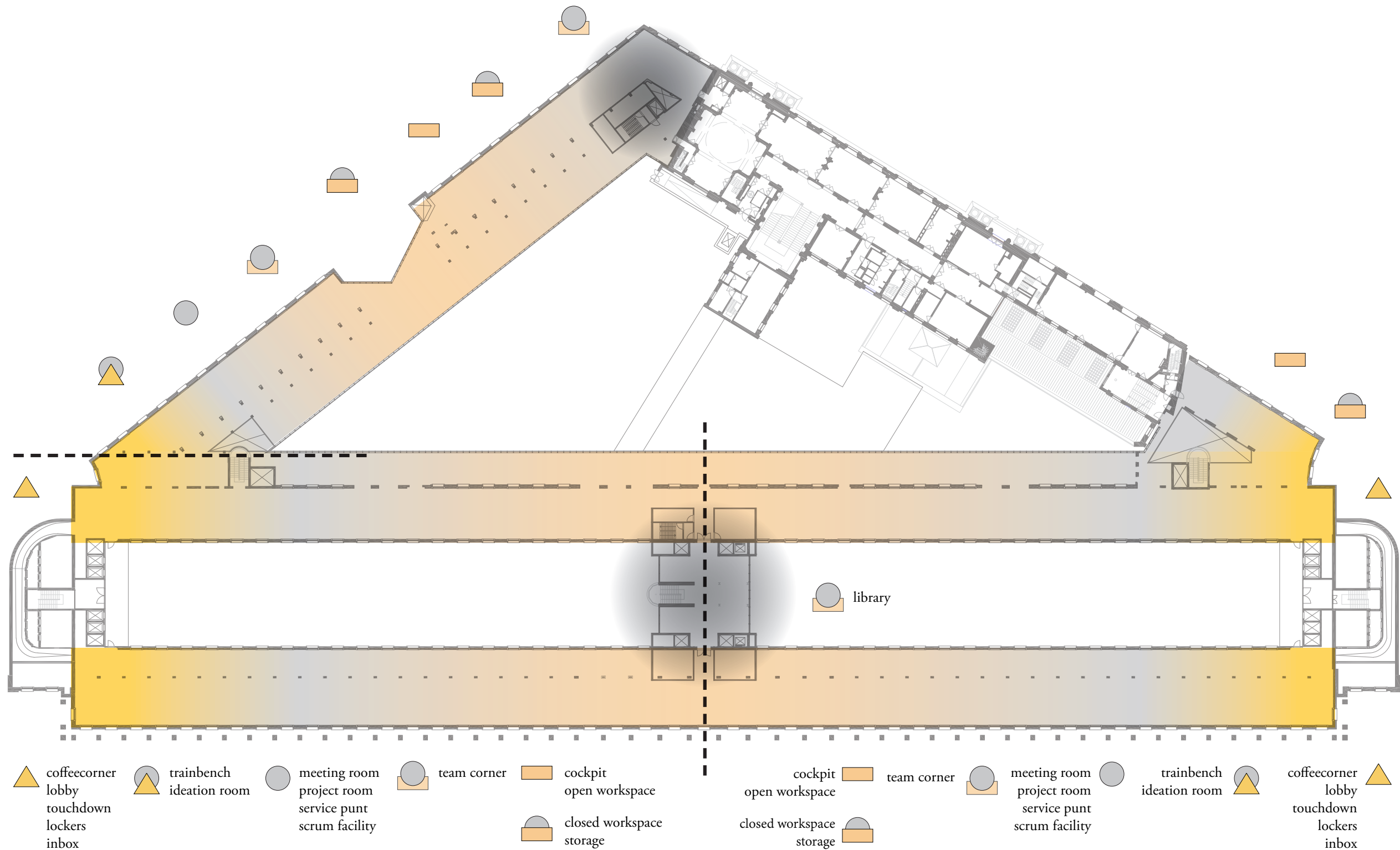

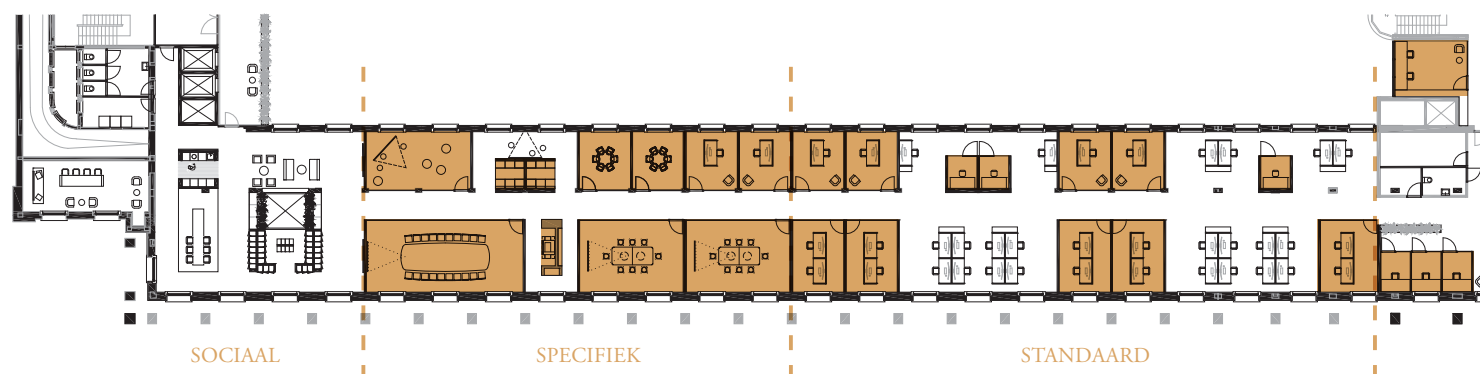
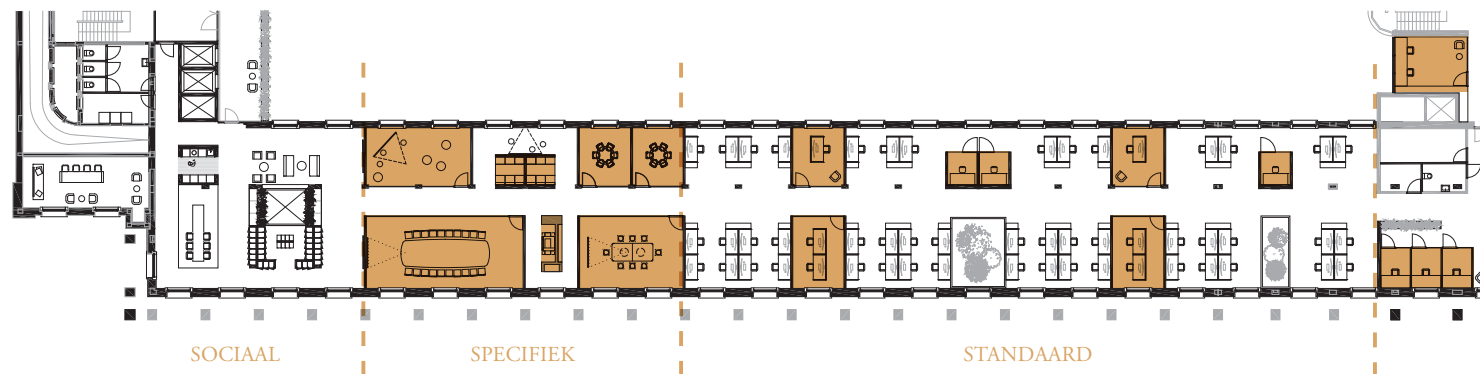
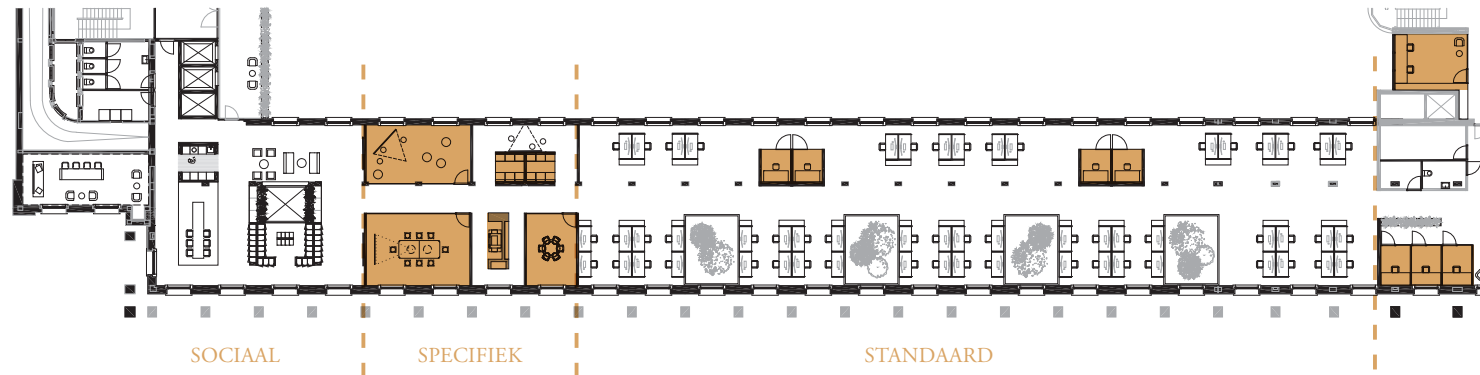

MAXIMAAL OPEN

MAXIMAAL GESLOTEN

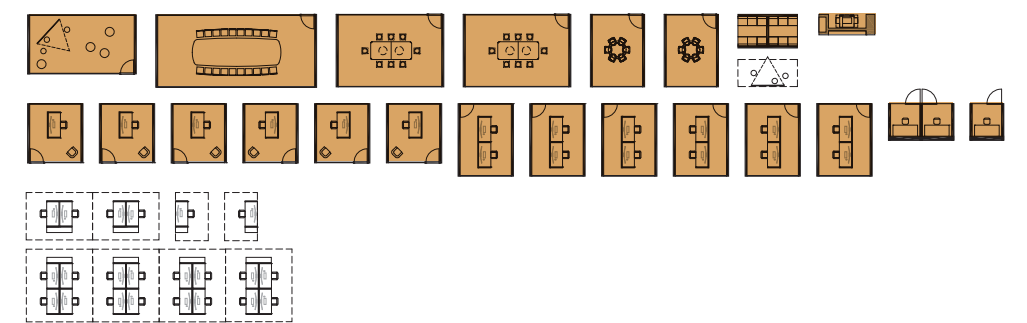
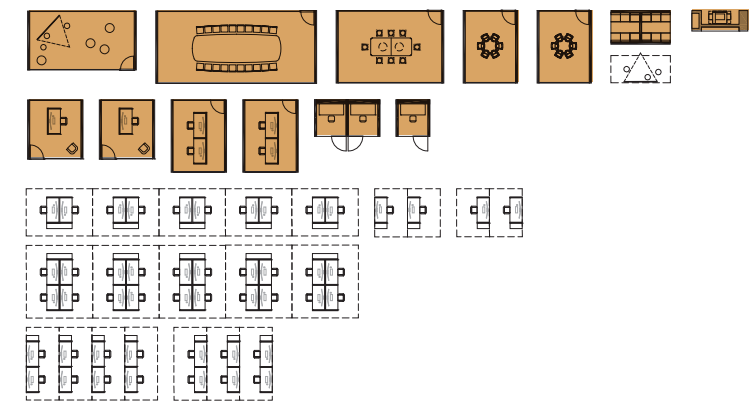
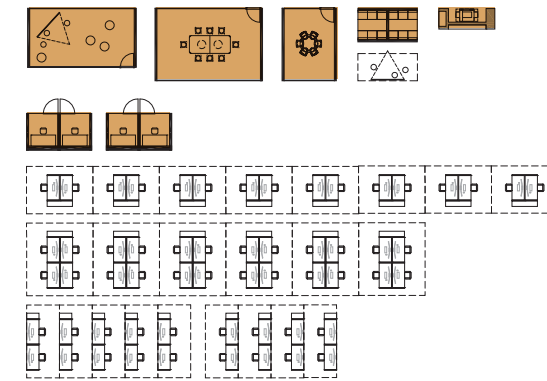

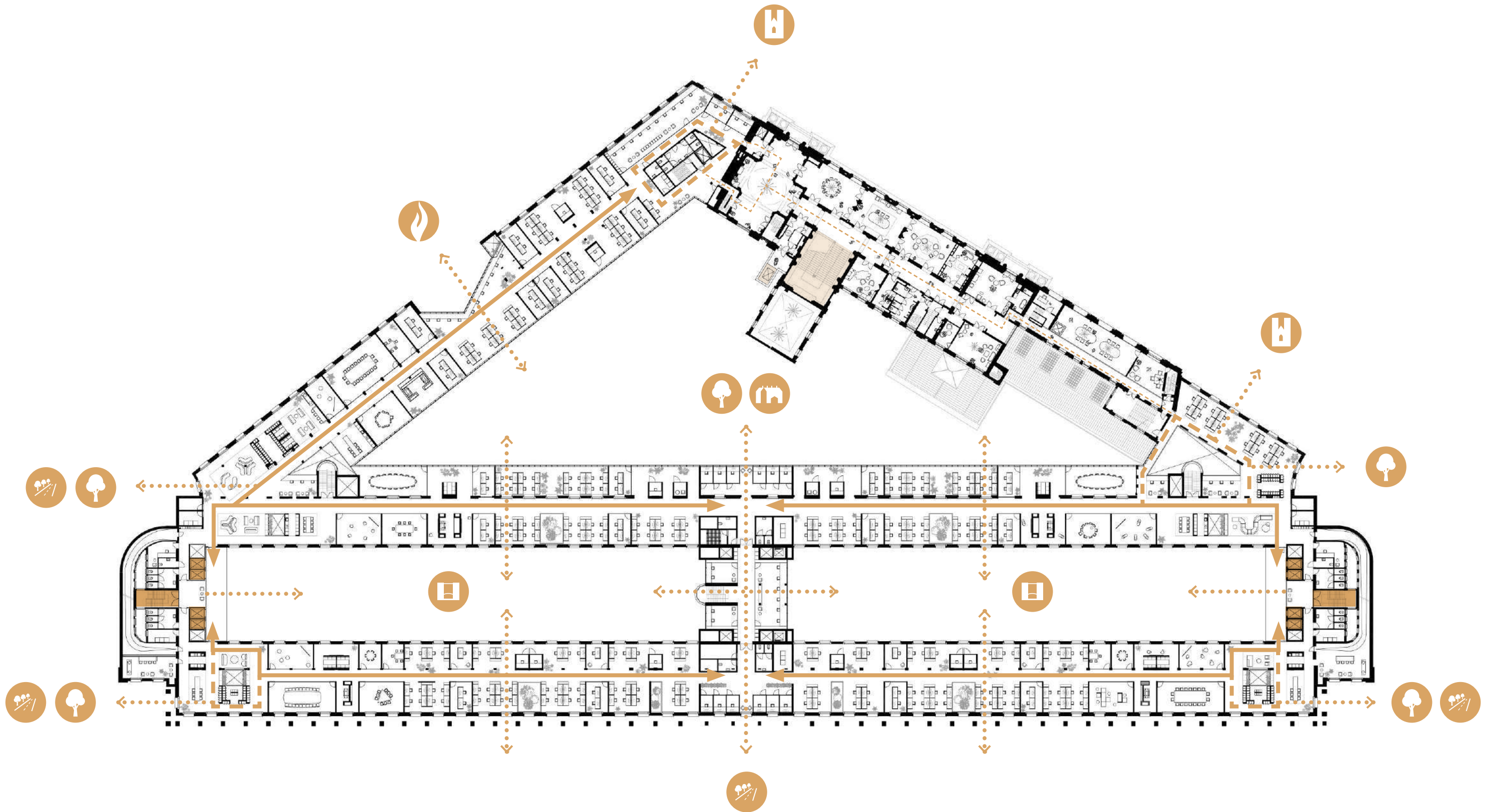



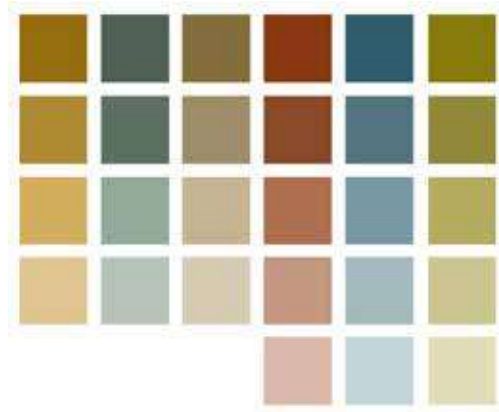

Materialen



Plafond en algemene verlichting



Vaste meubilair



Vloer



Vloer



Wanden en scheiden elementen



Vloer

1. Sociale zone

2. Werkruimte

2. Bibliotheek

Materialisatie

Meubilair



Speciale elementen



Kunst



Planten



Groene vides

NATIONALE BANK VAN BELGIË



Verschillende kleuren per entiteit / afdeling

1. Sociale zone

- open
- gastvrij
- respresentatief
- zachte verlichting

2. Werkrimte

- open
- gastvrij
- sereen
- warme karakter
- uniforme verlichting

2. Bibliotheek

- direct zicht op het atrium
- warme uitstraling
- houten materialen, bureaulampen

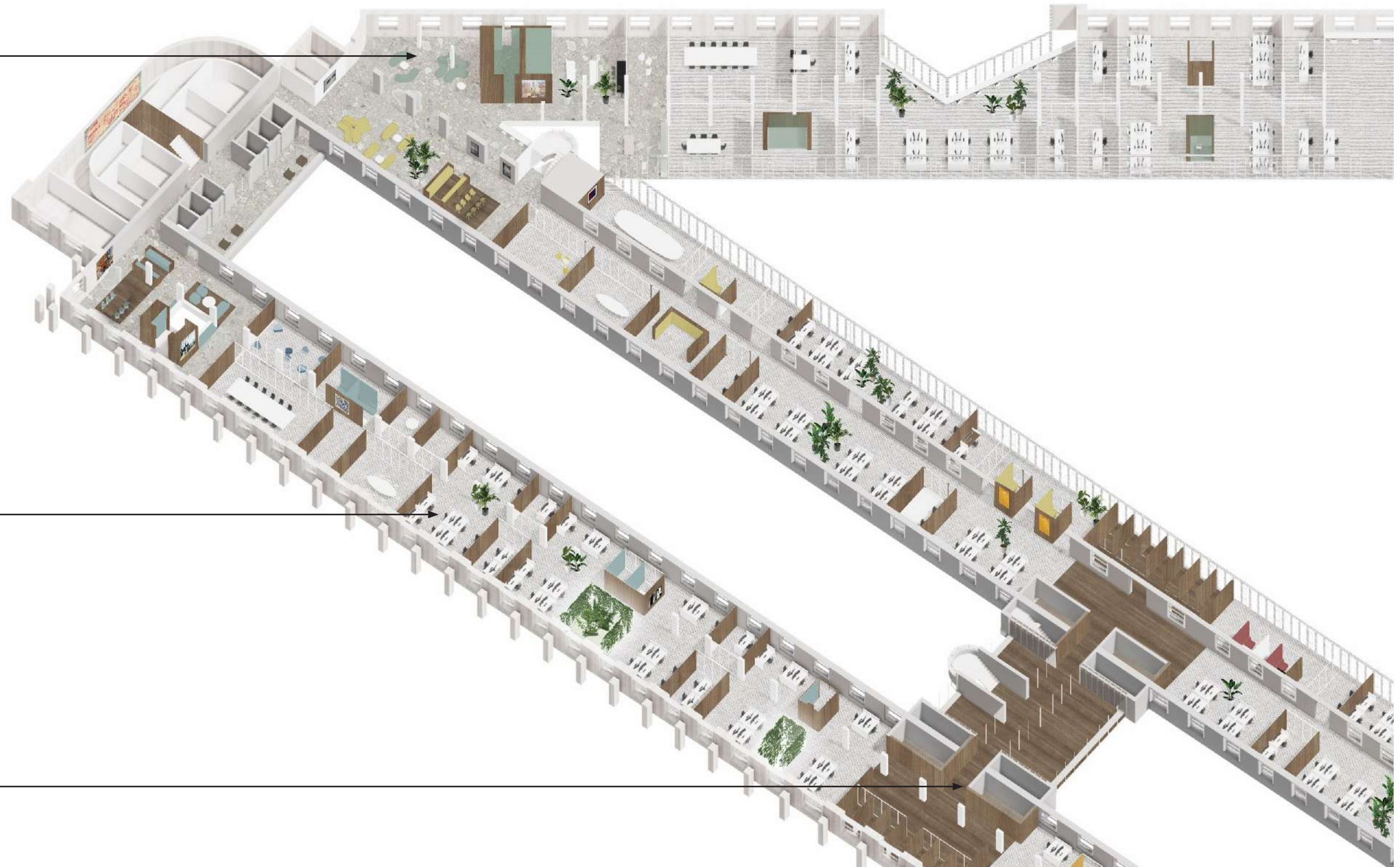



Inspirerend en prettig kantoorgebied met oude en nieuwe grandeur



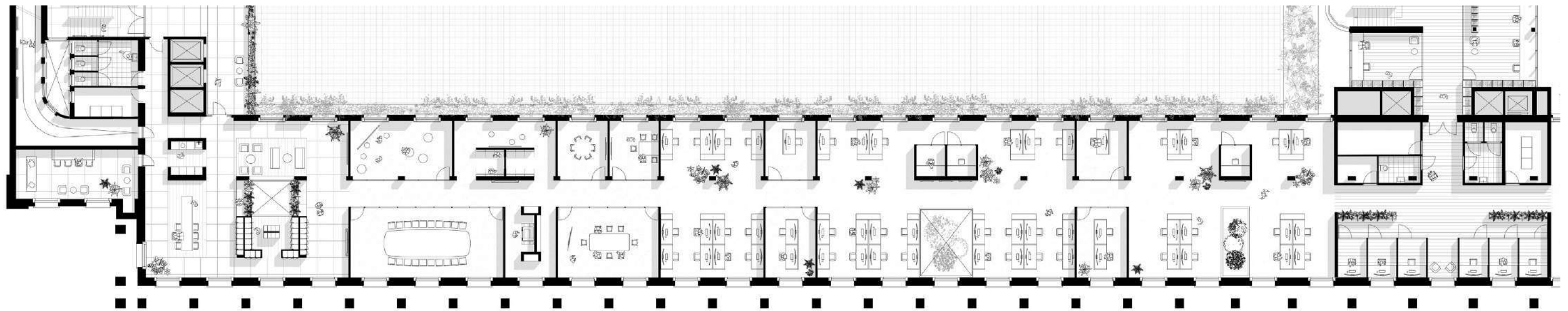

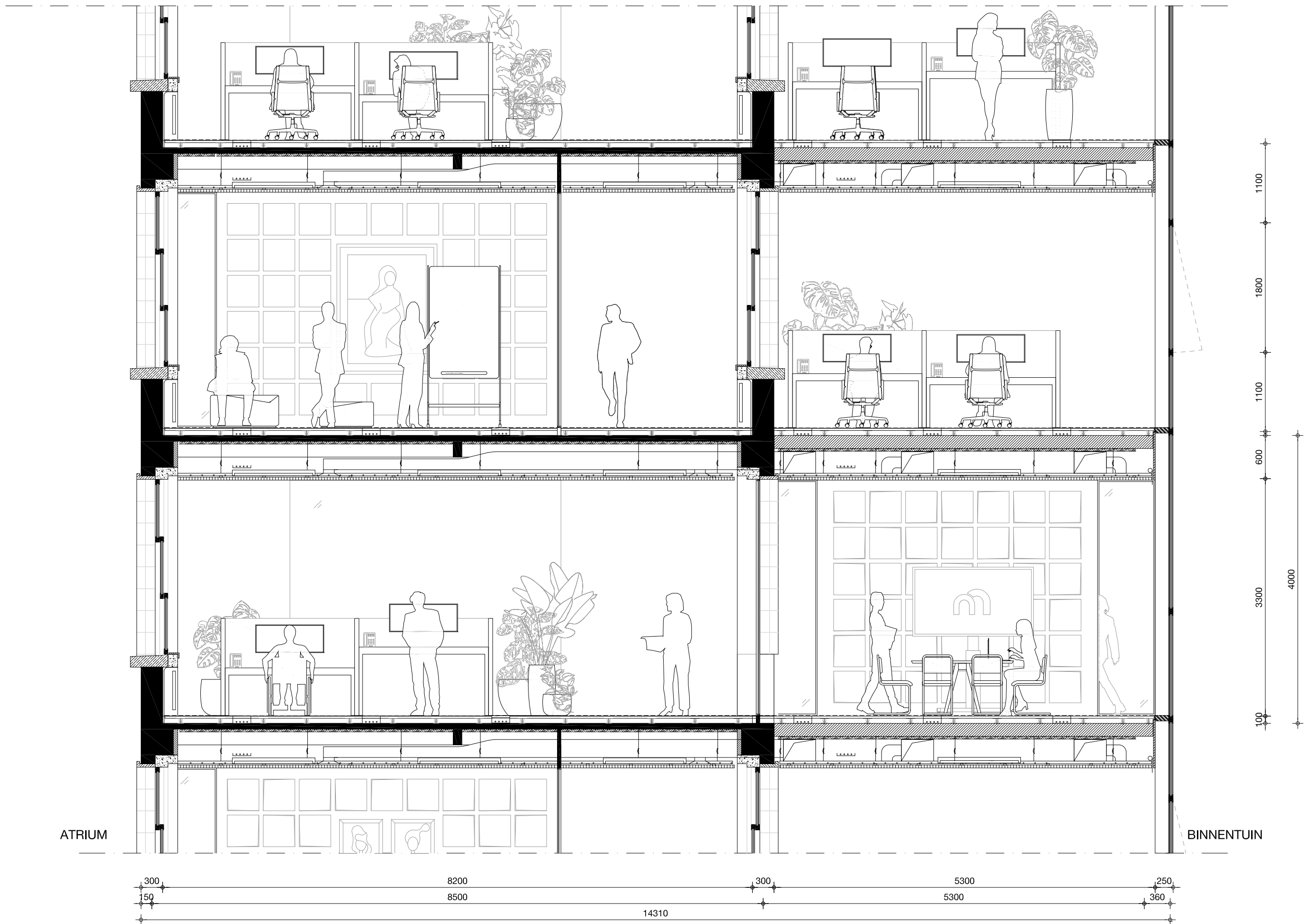



1 De Nationale Bank van België

- 1.1 Introductie
- 1.2 Context
- 1.3 Bouwstenen
- 1.4 Ruimtelijke ambitie

2 Functioneel programma

- 2.1 Algemene organisatie

- Toegangen
- Situatie
- Plannenset
- Levels & zonering
- Routing

- 2.2 Kantoorfuncties

3 De Nationale Tuin

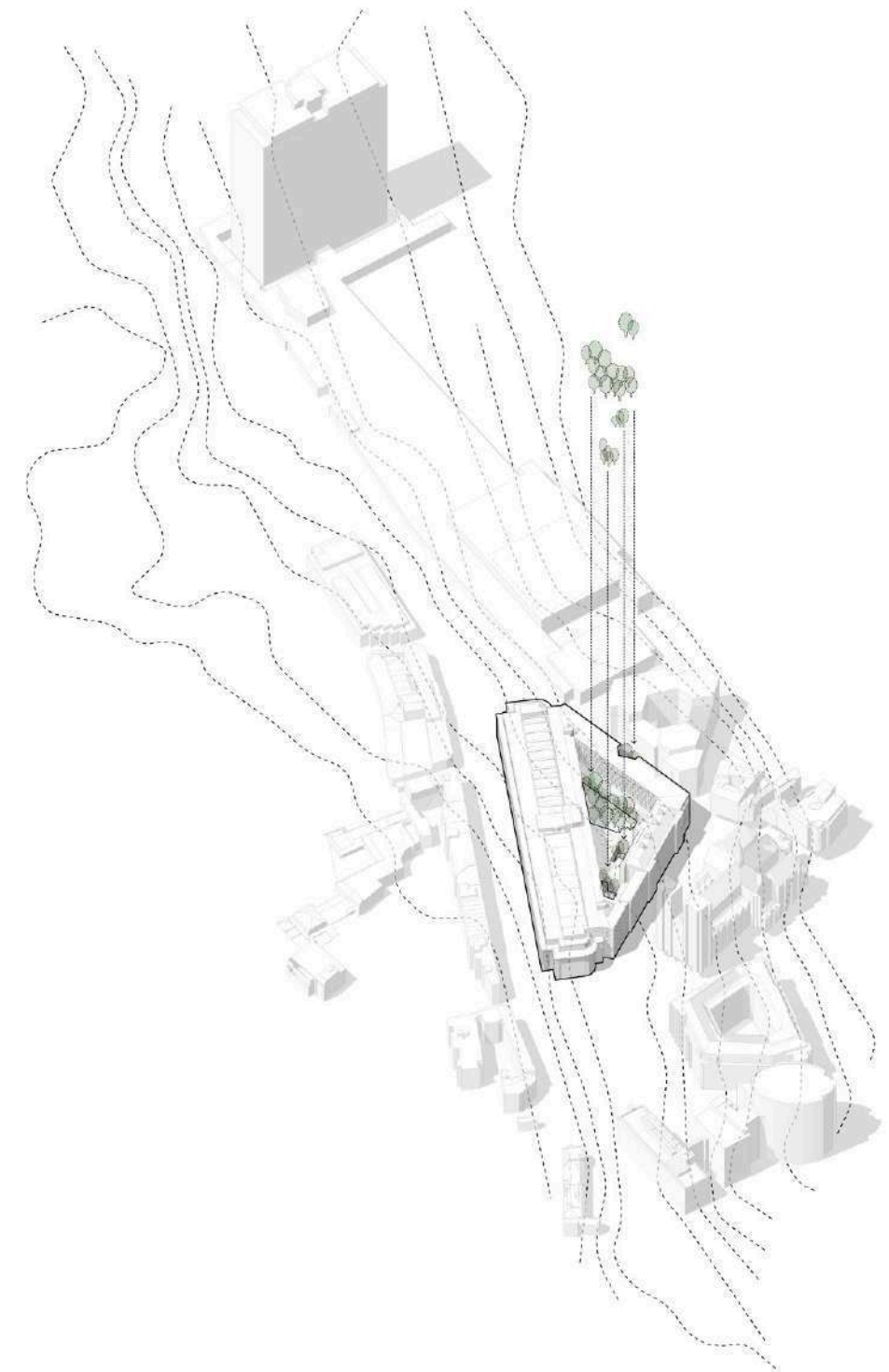
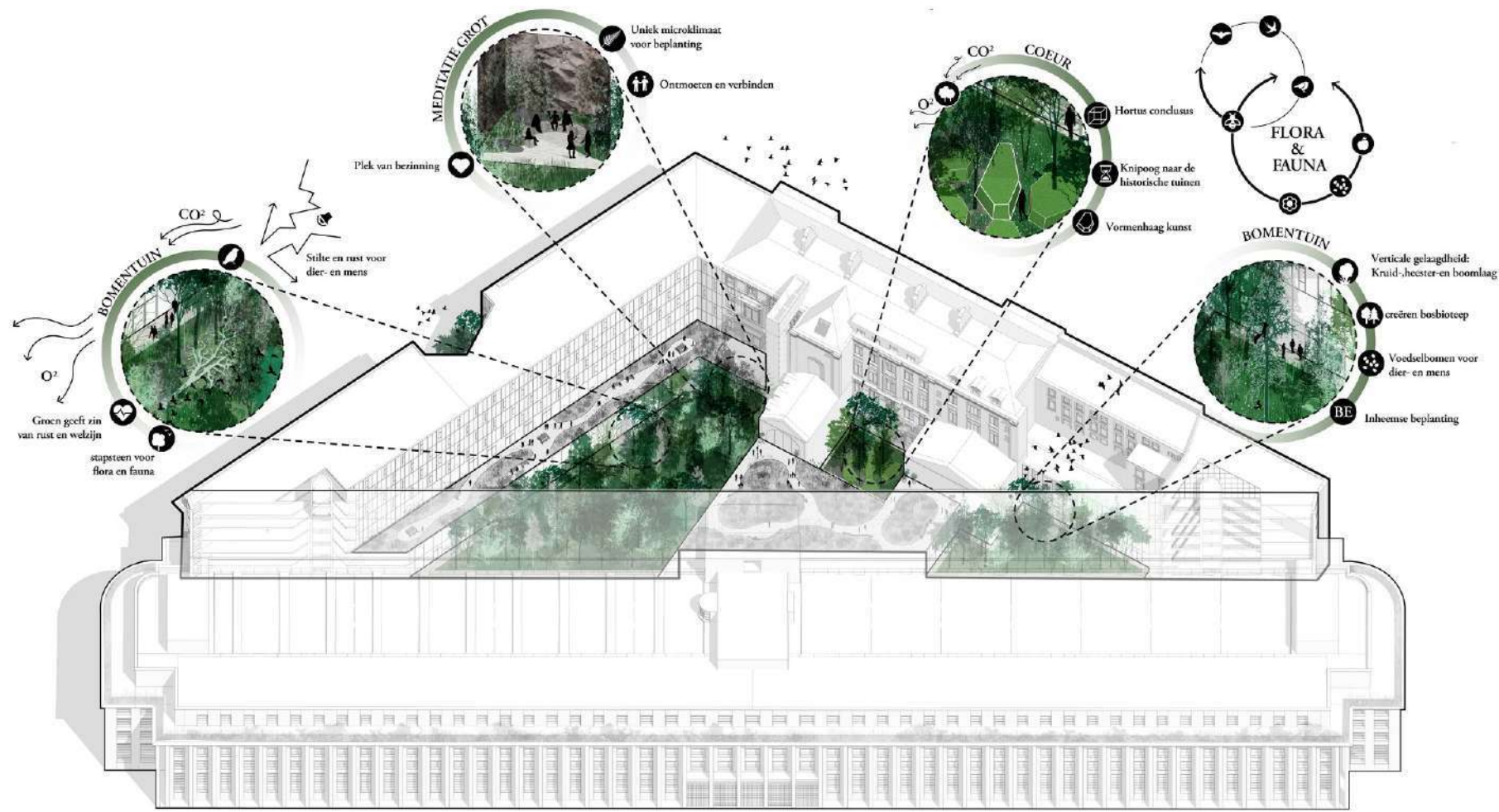

Bomentuin

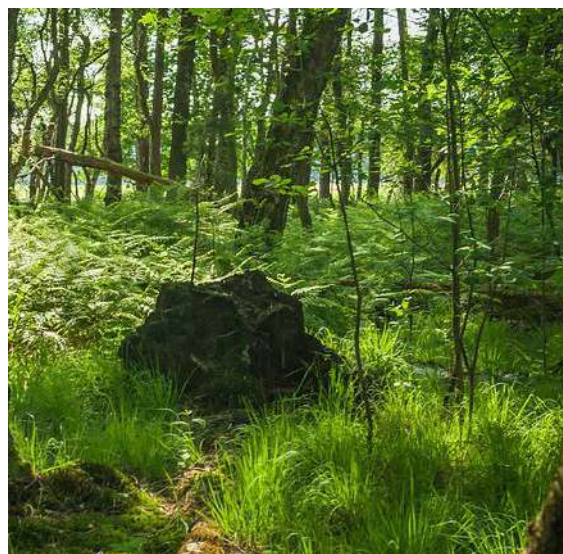

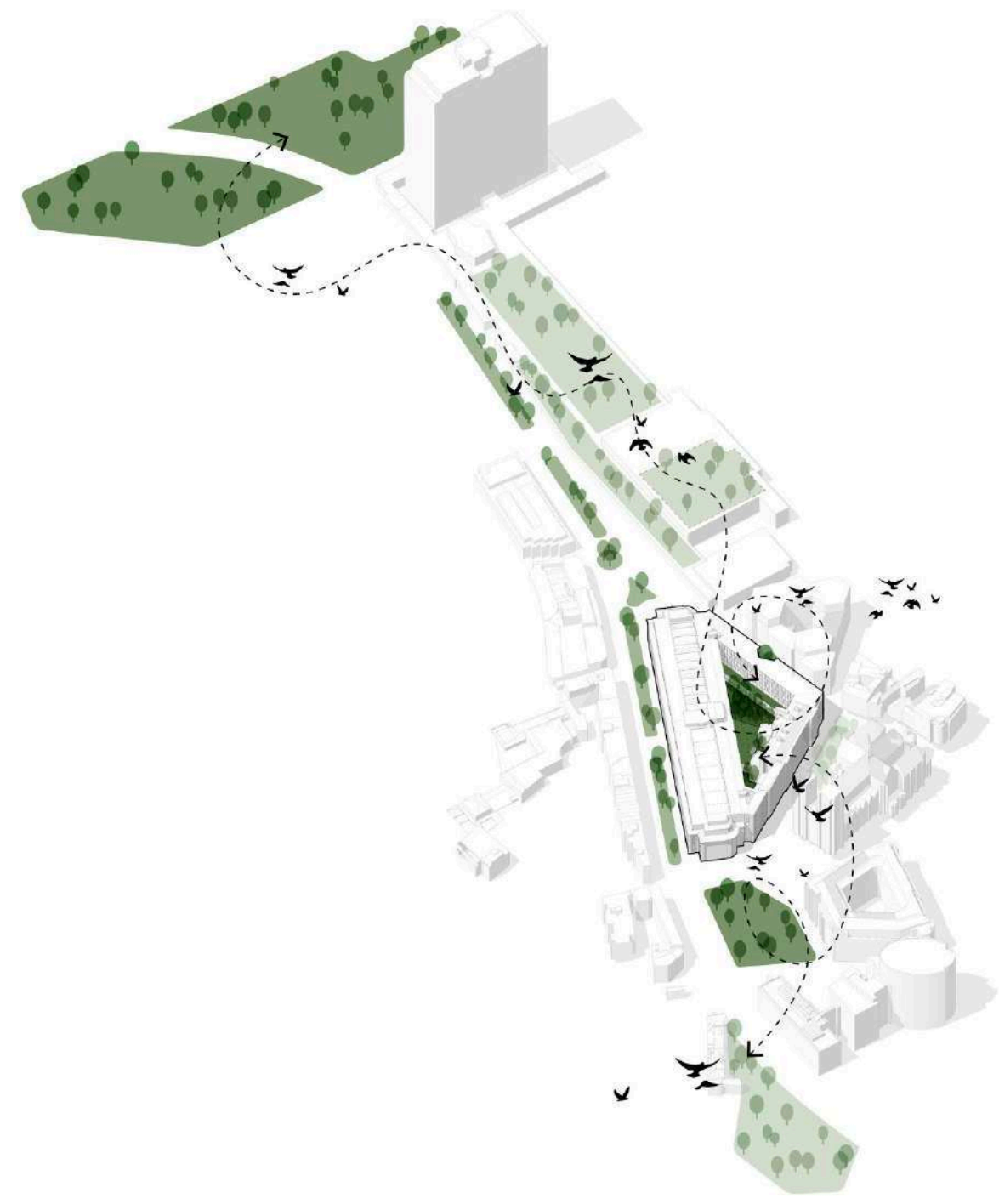
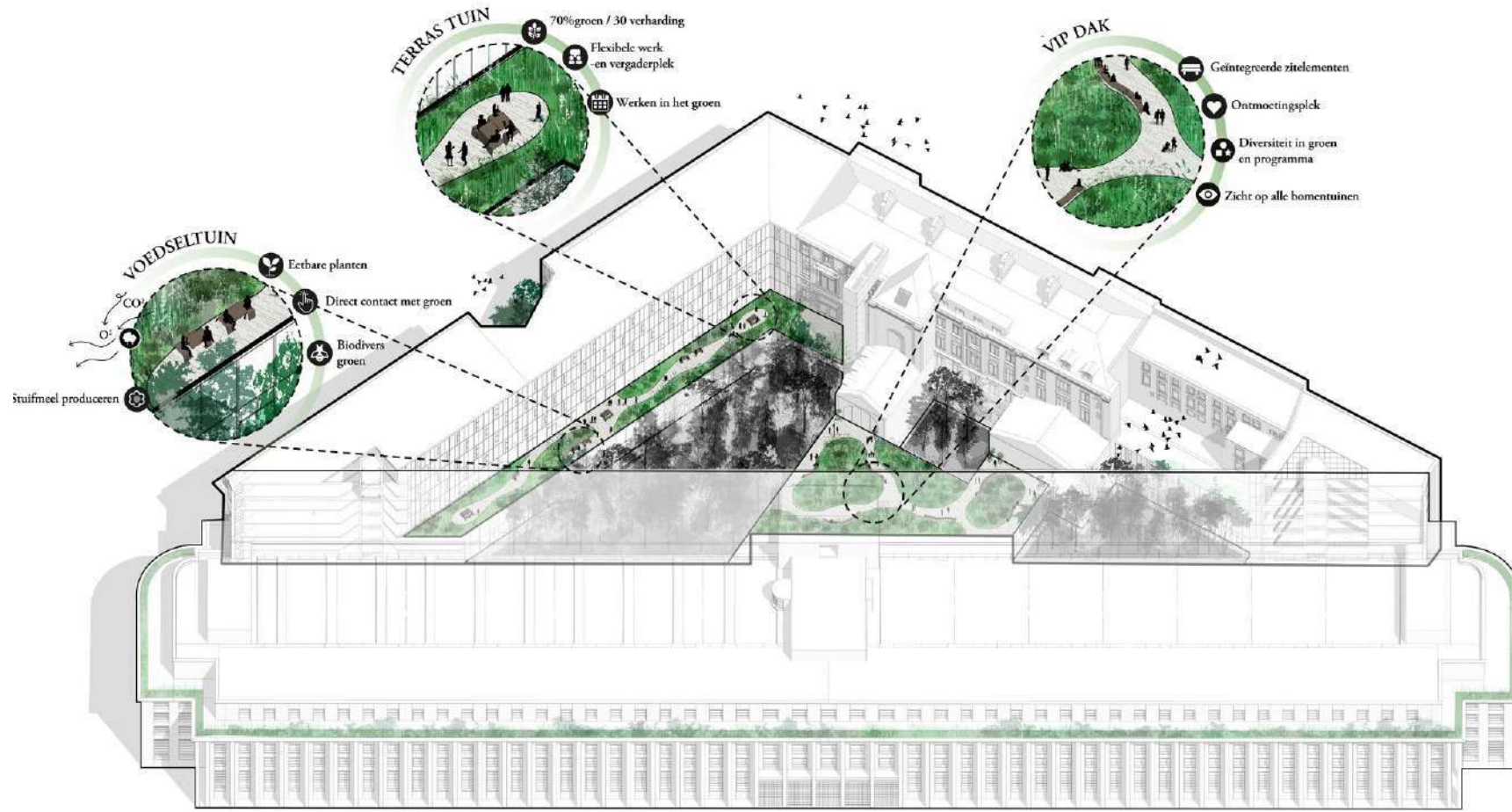

Terrassen



Biodiversiteit

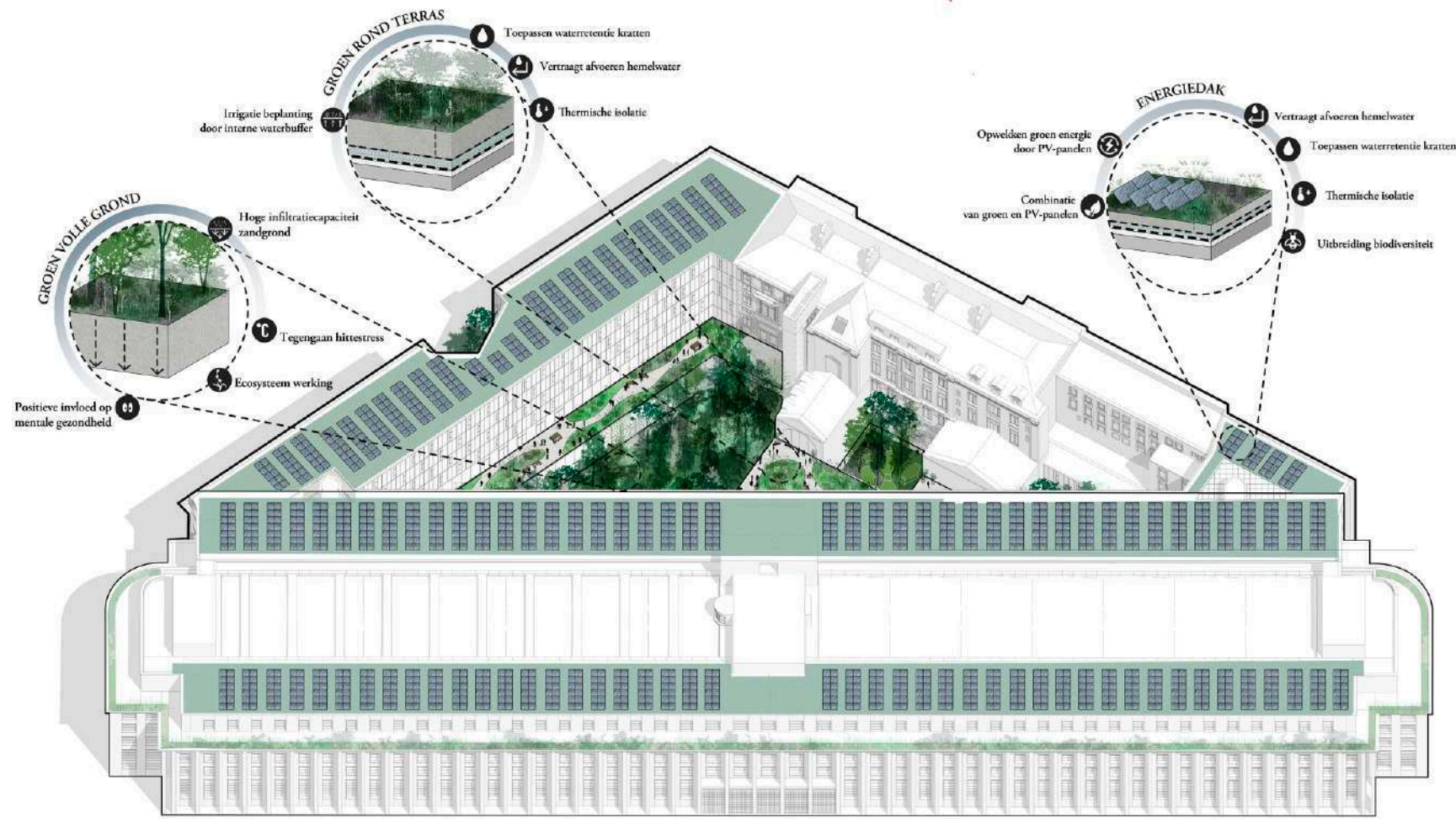

Energie en waterberging

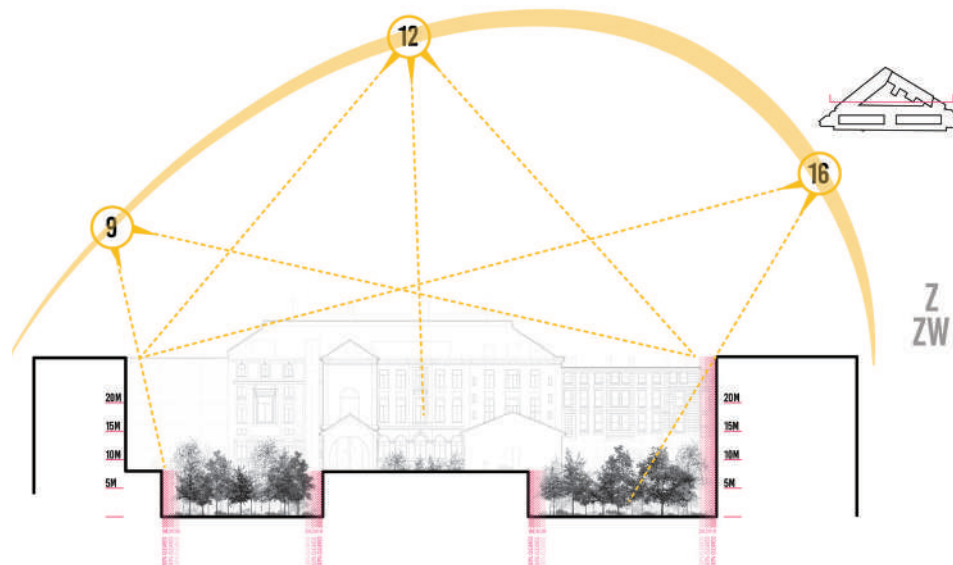

Opzet profiel - zon studie



Opzet profiel - boomen 1 jaar

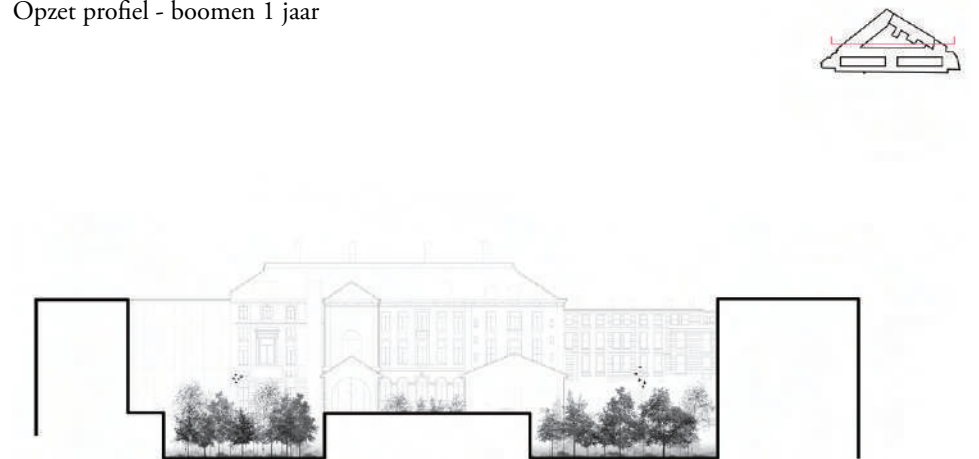

Opzet profiel - boomen 5 jaar

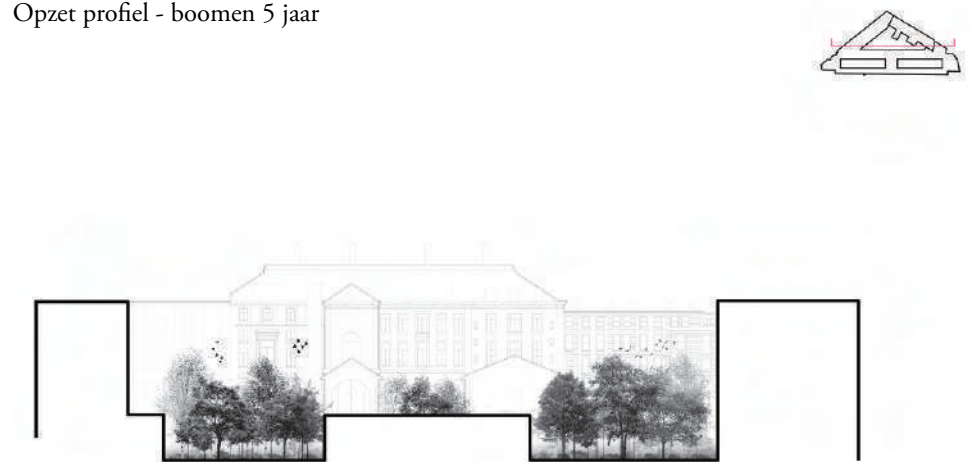

Opzet profiel - boomen 15 jaar



